

	H20 STATIONS DE CHARME	H21 STATIONS DE CHARME	EVO N/N-1 (en %)
NOMBRE DE LITS	723 523	727 327	0,5%
NUITEES AU LIT	26	16	-38,4%

TAUX DE REMPLISSAGE		NUITEES			
---------------------	--	---------	--	--	--

N° sem.	date	H20	H21	H20	H21	Evo en %	EVO PERIODES COMMERCIALES (en %)
S45	31/10-06/11	1%	1%	60 963	48 305	-20,8%	
S46	07/11-13/11	1%	1%	66 482	58 447	-12,1%	
S47	14/11-20/11	1%	1%	67 213	53 849	-19,9%	
S48	21/11-27/11	2%	1%	78 957	72 965	-7,6%	
S49	28/11-04/12	2%	2%	118 359	78 608	-33,6%	
S50	05/12-11/12	4%	2%	203 294	114 529	-43,7%	
S51	12/12-18/12	7%	4%	357 427	203 432	-43,1%	
S52	19/12-25/12	32%	15%	1 605 484	750 359	-53,3%	
S53	26/12-01/01	41%	24%	2 064 137	1 236 165	-40,1%	
S01	02/01-08/01	17%	8%	857 743	416 056	-51,5%	
S02	09/01-15/01	17%	8%	882 138	408 842	-53,7%	
S03	16/01-22/01	20%	9%	1 031 413	461 224	-55,3%	
S04	23/01-29/01	24%	11%	1 220 168	552 781	-54,7%	
S05	30/01-05/02	27%	12%	1 360 274	585 770	-56,9%	
S06	06/02-12/02	35%	17%	1 793 356	854 299	-52,4%	
S07	13/02-19/02	46%	25%	2 317 067	1 252 564	-45,9%	
S08	20/02-26/02	45%	28%	2 299 411	1 427 512	-37,9%	
S09	27/02-05/03	30%	23%	1 505 821	1 189 600	-21,0%	
S10	06/03-12/03	25%	12%	1 246 731	625 646	-49,8%	
S11	13/03-19/03	0%	10%	0	490 518		
S12	20/03-26/03	0%	8%	0	394 651		
S13	27/03-02/04	0%	6%	0	299 299		
S14	03/04-09/04	0%	5%	0	268 789		
S15	10/04-16/04	0%	0%	0	0		
S16	17/04-23/04	0%	0%	0	0		
S17	24/04-30/04	0%	0%	0	0		

TOTAL	14,5%	8,9%	19 136 439	11 844 208	-38,1%	EVOLUTION
--------------	-------	------	------------	------------	--------	------------------

AVANT FERMETURE ANTICIPÉE*	29,9%	16,0%	18 183 744	9 760 817	-46,3%	EVOLUTION
-----------------------------------	-------	-------	------------	-----------	--------	------------------

*Avant fermeture anticipée : les sommes et les moyennes sont calculées de la semaine 52 à la semaine 11

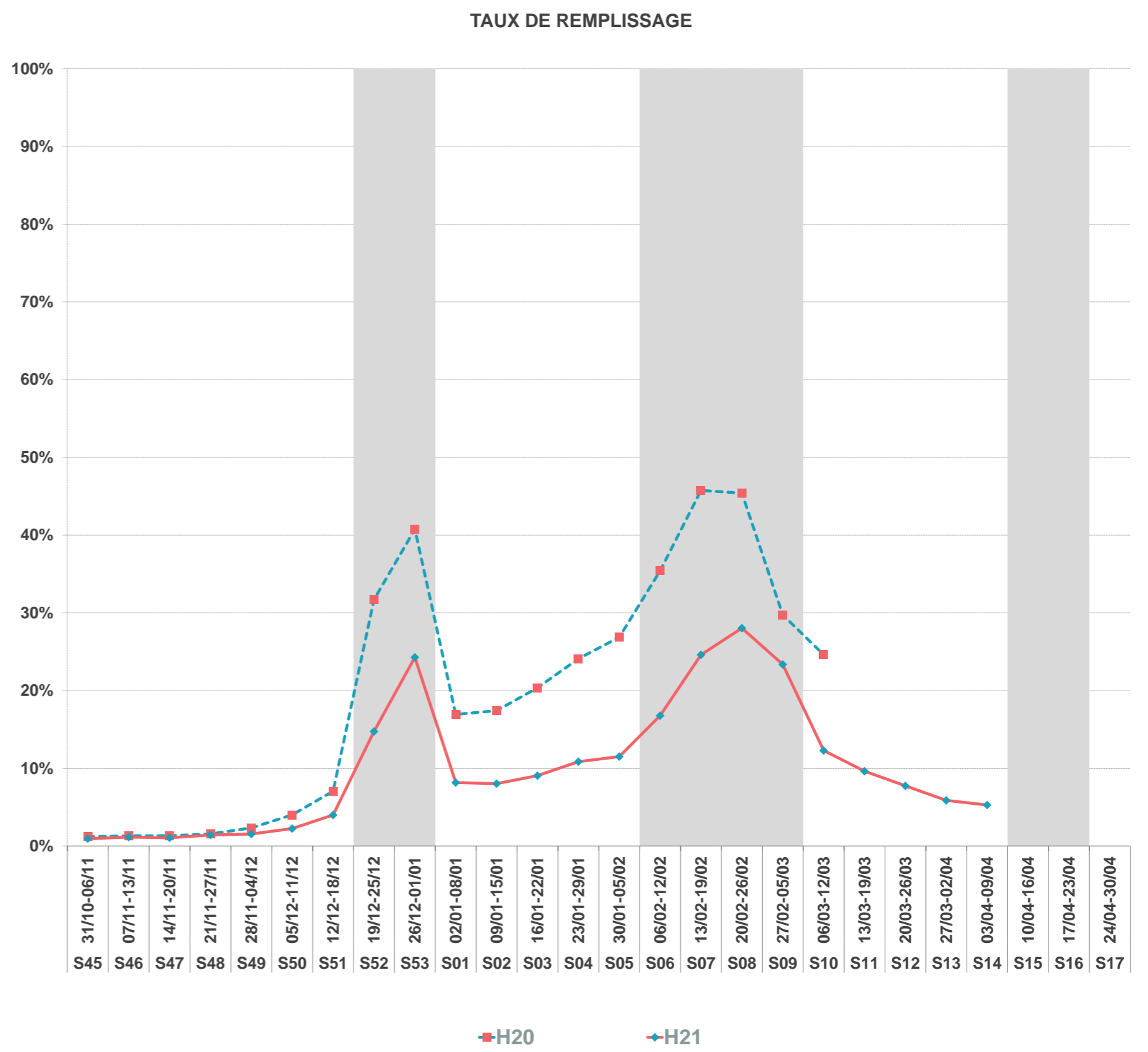

■ H20 ◆ H21

LITS STATION = LITS PRO + PAP (C2C)

LITS PRO = Résidences de tourisme + Hôtels + Clubs & Villages Vacances & TO + Agences immobilières + Campings

LITS PAP = Gîtes + Loueurs particuliers + C2C

H21 CANTON D'AX LES THERMES

NOMBRE DE LITS 26 022
NUITEES AU LIT 10

N° sem.	date	TAUX DE REMPLISSAGE		
		H21 TENDANCE G2A	H21 CANTON D'AX LES THERMES	Evo en pts
S45	31/10-06/11	1%	1%	0,0
S46	07/11-13/11	1%	2%	0,6
S47	14/11-20/11	1%	2%	0,7
S48	21/11-27/11	1%	2%	0,2
S49	28/11-04/12	2%	2%	0,9
S50	05/12-11/12	2%	3%	0,4
S51	12/12-18/12	4%	3%	-1,4
S52	19/12-25/12	15%	8%	-6,4
S53	26/12-01/01	24%	16%	-8,5
S01	02/01-08/01	8%	6%	-2,1
S02	09/01-15/01	8%	5%	-2,6
S03	16/01-22/01	9%	5%	-4,3
S04	23/01-29/01	11%	4%	-6,5
S05	30/01-05/02	12%	5%	-6,5
S06	06/02-12/02	17%	9%	-7,7
S07	13/02-19/02	25%	18%	-6,7
S08	20/02-26/02	28%	20%	-8,1
S09	27/02-05/03	23%	9%	-13,9
S10	06/03-12/03	12%	5%	-7,2
S11	13/03-19/03	10%	3%	-6,5
S12	20/03-26/03	8%	5%	-3,0
S13	27/03-02/04	6%	3%	-2,5
S14	03/04-09/04	5%	3%	-2,7
S15	10/04-16/04	0%	0%	0,0
S16	17/04-23/04			
S17	24/04-30/04			

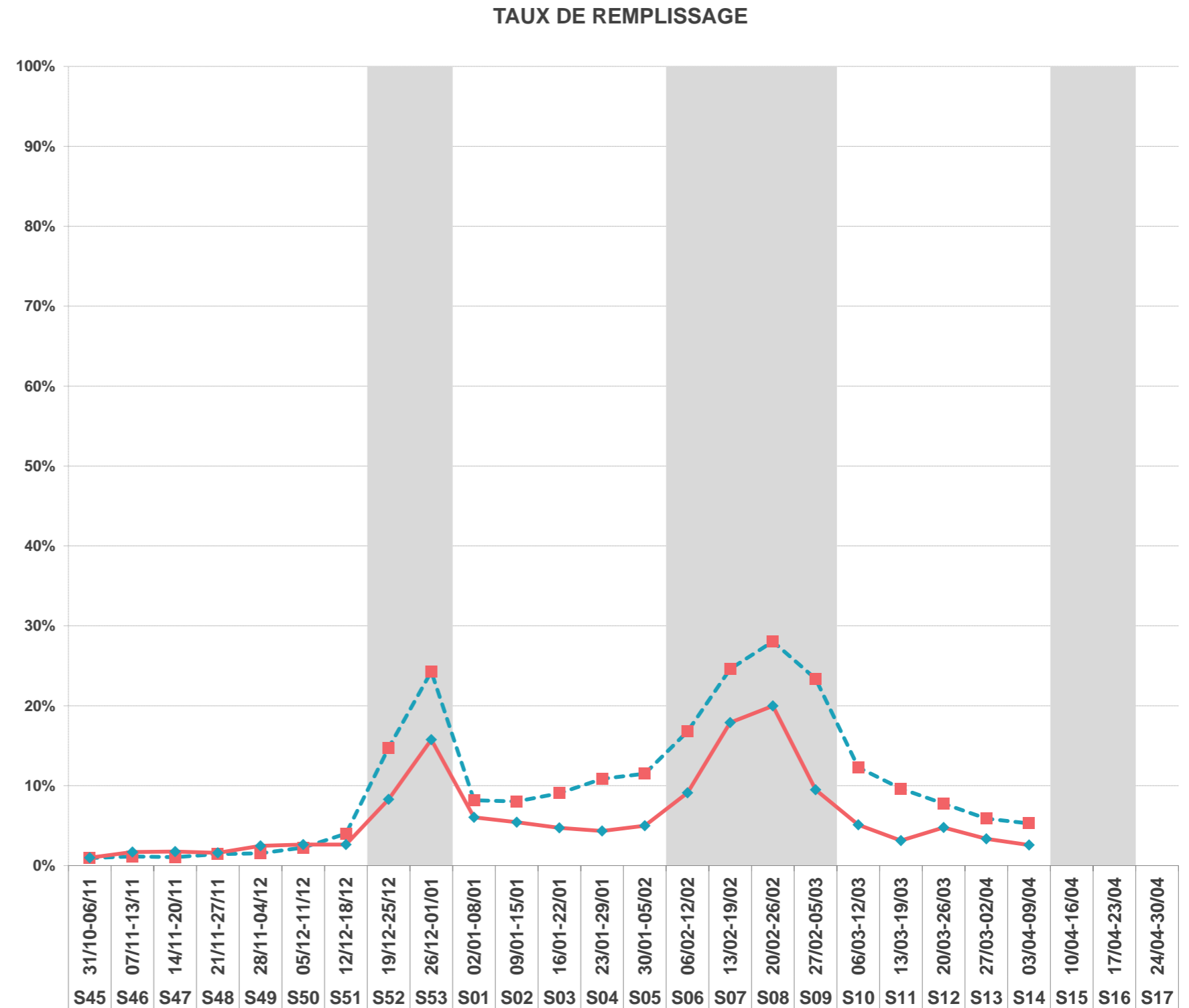

TOTAL	9,7%	5,8%	-3,9
--------------	------	------	------

CŒUR DE SAISON *	16,0%	9,3%	-6,7
-------------------------	-------	------	------

■ H21 TENDANCE G2A ◆ H21 CANTON D'AX LES THERMES

* Les sommes et les moyennes cœur de saison sont calculées de la semaine 52 à la semaine 10 afin de comparer les performances sur la période d'ouverture des stations lors de l'hiver 2019/2020

LITS STATION = LITS PRO + PAP (C2C)

LITS PRO = Résidences de tourisme + Hôtels + Clubs & Villages Vacances & TO + Agences immobilières + Campings

LITS PAP = Gîtes + Loueurs particuliers + C2C

CANTON D'AX LES THERMES	CANTON DES CABANNES	COMMUNAUTE DE COMMUNES DE LA HAUTE-ARIEGE
26 022	7 605	45 211

N° sem.	date	TAUX DE REMPLISSAGE		
		H21 CANTON D'AX LES THERMES	H21 CANTON DES CABANNES	H21 COMMUNAUTE DE COMMUNES DE COMMUNES
S45	31/10-06/11	1%	4%	2%
S46	07/11-13/11	2%	4%	2%
S47	14/11-20/11	2%	5%	2%
S48	21/11-27/11	2%	4%	2%
S49	28/11-04/12	2%	4%	3%
S50	05/12-11/12	3%	5%	3%
S51	12/12-18/12	3%	5%	3%
S52	19/12-25/12	8%	18%	10%
S53	26/12-01/01	16%	29%	17%
S01	02/01-08/01	6%	16%	7%
S02	09/01-15/01	5%	14%	6%
S03	16/01-22/01	5%	15%	6%
S04	23/01-29/01	4%	15%	6%
S05	30/01-05/02	5%	16%	6%
S06	06/02-12/02	9%	29%	13%
S07	13/02-19/02	18%	36%	20%
S08	20/02-26/02	20%	40%	22%
S09	27/02-05/03	9%	30%	13%
S10	06/03-12/03	5%	14%	6%
S11	13/03-19/03	3%	12%	5%
S12	20/03-26/03	5%	11%	5%
S13	27/03-02/04	3%	11%	4%
S14	03/04-09/04	3%	9%	3%
S15	10/04-16/04	0%	0%	0%
S16	17/04-23/04			
S17	24/04-30/04			

TAUX DE REMPLISSAGE

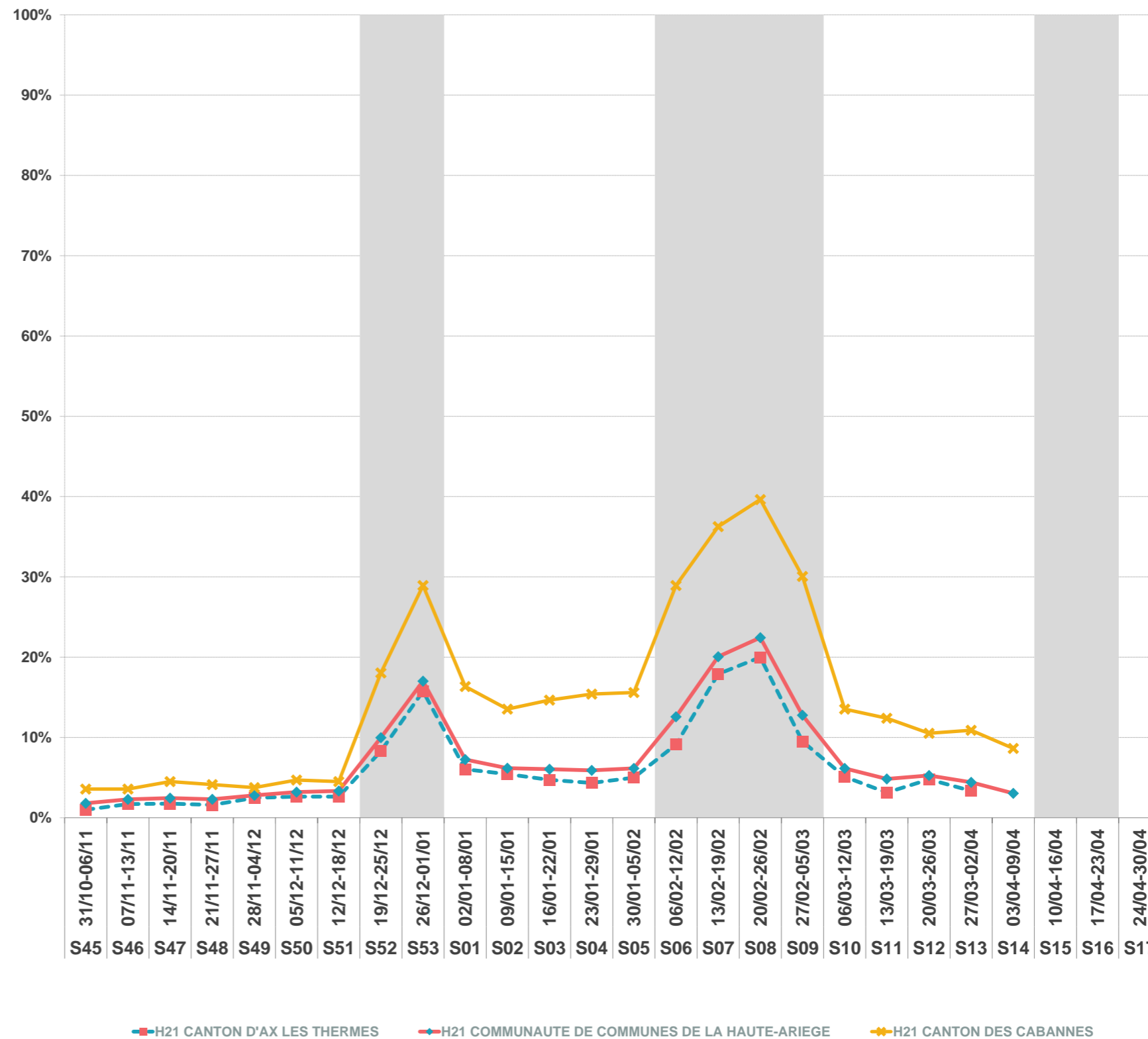

TOTAL	5,8%	14,3%	7,0%
-------	------	-------	------

CŒUR DE SAISON *	9,3%	22,6%	11,0%
------------------	------	-------	-------

* Les sommes et les moyennes cœur de saison sont calculées de la semaine 52 à la semaine 10 afin de comparer les performances sur la période d'ouverture des stations lors de l'hiver 2019/2020

LITS STATION = LITS PRO + PAP (C2C)

LITS PRO = Résidences de tourisme + Hôtels + Clubs & Villages Vacances & TO + Agences immobilières + Campings

LITS PAP = Gîtes + Loueurs particuliers + C2C

TAUX DE REMPLISSAGE				
N° sem.	date	H19	H20	H21
S45	31/10-06/11	3%	3%	1%
S46	07/11-13/11	3%	2%	2%
S47	14/11-20/11	3%	2%	2%
S48	21/11-27/11	3%	2%	2%
S49	28/11-04/12	5%	2%	2%
S50	05/12-11/12	7%	5%	3%
S51	12/12-18/12	7%	4%	3%
S52	19/12-25/12	27%	17%	8%
S53	26/12-01/01	28%	24%	16%
S01	02/01-08/01	14%	9%	6%
S02	09/01-15/01	14%	10%	5%
S03	16/01-22/01	18%	12%	5%
S04	23/01-29/01	18%	13%	4%
S05	30/01-05/02	23%	16%	5%
S06	06/02-12/02	35%	25%	9%
S07	13/02-19/02	39%	29%	18%
S08	20/02-26/02	43%	29%	20%
S09	27/02-05/03	31%	16%	9%
S10	06/03-12/03	17%	11%	5%
S11	13/03-19/03	15%	0%	3%
S12	20/03-26/03	15%	0%	5%
S13	27/03-02/04	10%	0%	3%
S14	03/04-09/04	11%	0%	3%
S15	10/04-16/04	11%	0%	0%
S16	17/04-23/04			
S17	24/04-30/04			

TAUX DE REMPLISSAGE

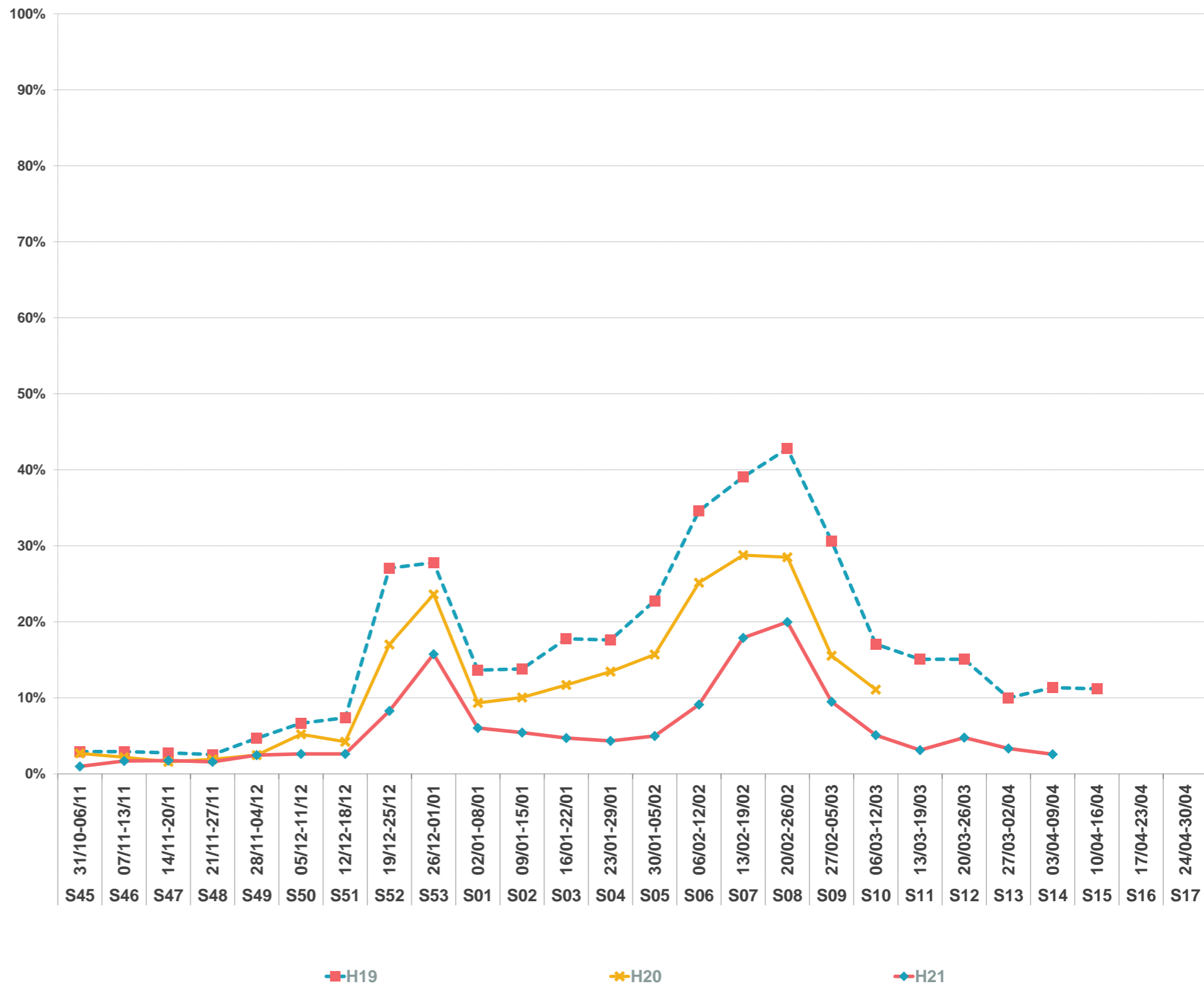

TOTAL	16,6%	9,6%	5,8%
--------------	-------	------	------

CŒUR DE SAISON *	25,4%	17,5%	9,3%
-------------------------	-------	-------	------

* Les sommes et les moyennes cœur de saison sont calculées de la semaine 52 à la semaine 10 afin de comparer les performances sur la période d'ouverture des stations lors de l'hiver 2019/2020