DÉCEMBRE 2022

LES TENDANCES DU MOIS

NOTE DE CONJONCTURE MENSUELLE DE L'OFFICE DE TOURISME

	2021	2022
	17 jours	27
	6 jours	4
	1 jour	0
	7 jours	0

Les conditions météorologiques et l'enneigement ne sont pas propices aux activités neige. Les stations de ski sont ouvertes à minima pour les vacances scolaires, Le Chioula et Mijanès sont fermés.
La fréquentation touristique globale est à la hausse mais les excursionnistes sont moins nombreux. Noël et le jour de l'An un dimanche ne sont pas favorables.
La semaine de Noël est moins fréquentée que la semaine du Nouvel An, toujours plus dynamique.
Au vu de la situation, la consommation est correcte avec des dépenses pour les activités hors ski où les professionnels s'adaptent. Les restaurateurs et commerçants semblent satisfaits. Les fréquentations dans les quelques sites touristiques sont en forte hausse, voire record pour Niaux et le château de Foix.
Les perspectives sont assez positives avec un état des réservations équivalent à l'an passé, à date chez nos hébergeurs, notamment pour les vacances d'hiver à venir.

CHIFFRES CLÉS OFFICE DE TOURISME

sources : Rodsapp et Google analytics

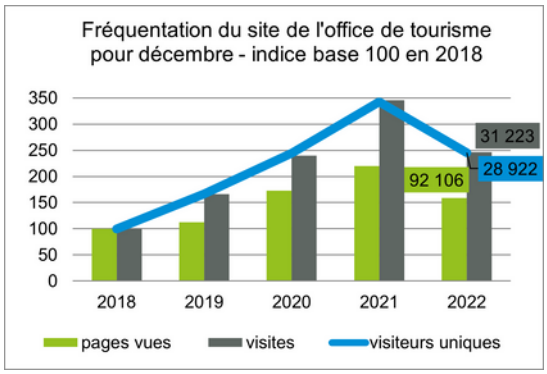

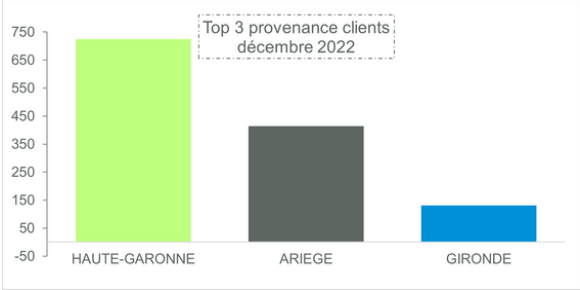

TOURISTES 9.5/10 FRANÇAIS

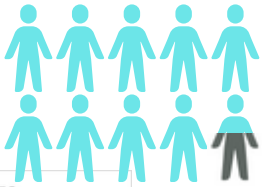

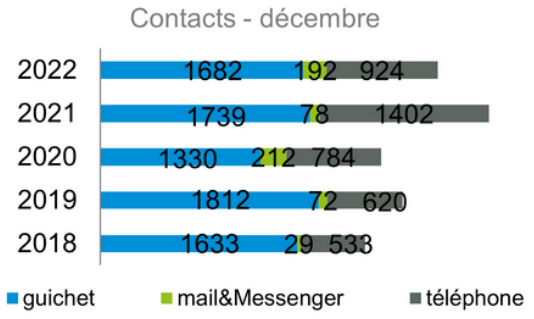

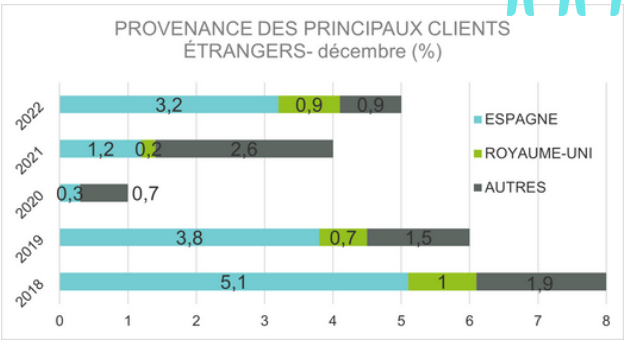

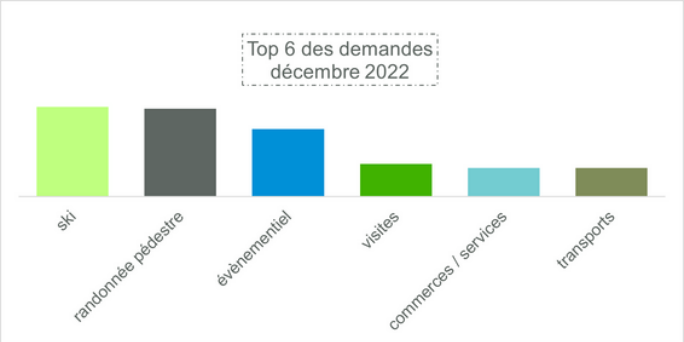

À NOTER

Les clientèles en séjour sont satisfaites de l'ensoleillement et profitent de la montagne sans neige, ce qui n'est pas rare en décembre. Les demandes à l'office de tourisme sont dans la moyenne.

	Décembre 22	moyenne 5 décembre derniers	date ouverture 21-22	cumul saison au 31/12/21	date ouverture 22-23	cumul saison au 31/12/22
Ax 3 Domaines	77 188	61 660	4/12/21	113 228	10/12/22	77 188
Ascou	1 300	2 700	18/12/21	6 200	17/12/22	1 300
Beille	7 542	16 000	4/12/21	24 469	17/12/22	7 542
Chioula	Fermé	1 370	18/12/21	3 206	Fermé	Fermé
Mijanès	Fermé	630	18/12/21	2 379	Fermé	Fermé
Goulier	217	730	18/12/21	2 787	17/12/22	217

NUITÉES ET EXCURSIONNISTES

source : Visitdata GA Consulting
et Flux Vision Orange Montagne

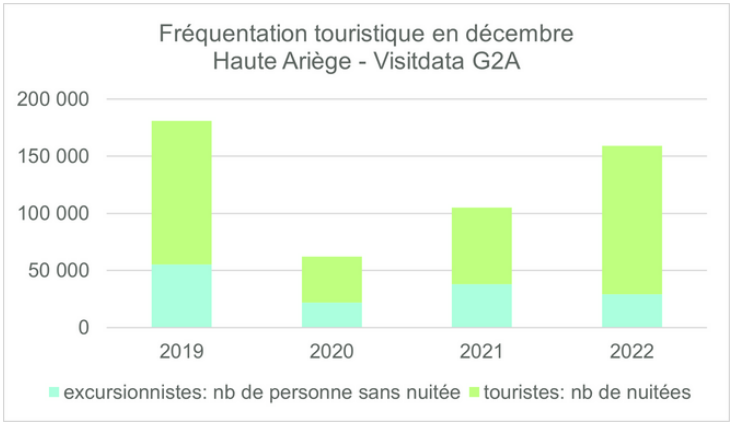

THERMALISME

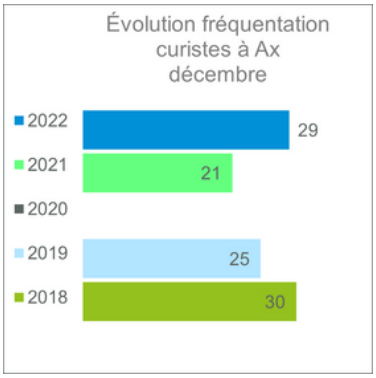

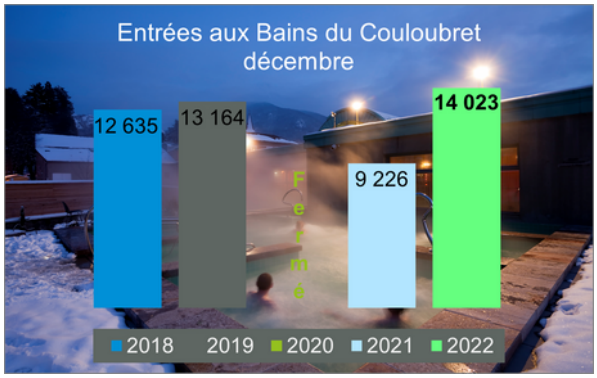

RESSENTI DES PROS

source : Enquête en ligne - ADT09 et CRTL Occitanie

PERSPECTIVES

Pour la période intervacances de janvier (du 03.01 au 03.02.23), la destination affiche un taux d'occupation moyen de 42%, soit une évolution de +5.2 pts par rapport à l'année dernière.

Contact : Observatoire Touristique des Pyrénées Ariégeoises
Agnès Morange
05 61 64 68 11 - agnes.morange@pyrenees-ariegeoises.com