

SAISON ESTIVALE 2022

CANTON DE DONEZAN

BILAN FIN DE SAISON ESTIVALE 2022



OBSERVATOIRE DE L'ACTIVITÉ TOURISTIQUE



BILAN FIN DE SAISON ESTIVALE 2022

CANTON DE DONEZAN

SOMMAIRE

PAGE DE GARDE	p1.
SOMMAIRE	p2.
LES CHIFFRES CLÉS - VOLUMÉTRIE & ÉVOLUTIONS	p3.
LES CHIFFRES CLÉS - PERFORMANCES	p4.
FRÉQUENTATION GLOBALE	p5.
FRÉQUENTATION PRO & PAP	p6.
ANNEXES	p7.
<i>MÉTHODOLOGIE</i>	p8.
<i>LISTE DES RÉPONDANTS</i>	p9.

BILAN FIN DE SAISON ESTIVALE 2022

CANTON DE DONEZAN

LES CHIFFRES CLÉS - VOLUMÉTRIE & ÉVOLUTIONS

LE STOCK

NOMBRE DE LITS

ÉTÉ 2021 ÉTÉ 2022



LES PERFORMANCES

TAUX DE REMPLISSAGE

ÉTÉ 2021 ÉTÉ 2022



LES RÉSULTATS

NOMBRE DE NUITÉES

ÉTÉ 2021 ÉTÉ 2022



LES PERFORMANCES

NOMBRE DE NUITÉES PAR LIT

ÉTÉ 2021 ÉTÉ 2022



Icon	Category	ÉTÉ 2021	ÉTÉ 2022	Diff	Évo	ÉTÉ 2021	ÉTÉ 2022	Diff	Évo	ÉTÉ 2021	ÉTÉ 2022	Diff	Évo
🏠	LITS PRO + PAP	422	407	-15	-3,6%	16,4%	16,7%	0,3		13 081	12 851	-229	-1,8%

🏠	LITS NON COMMERCIALISÉS	3 168	3 168	0	0,0%	6,3%	6,5%	0,1		38 019	38 849	829	2,2%
---	-------------------------	-------	-------	---	------	------	------	-----	--	--------	--------	-----	------

Icon	Category	ÉTÉ 2021	ÉTÉ 2022	Diff	Évo	ÉTÉ 2021	ÉTÉ 2022	Diff	Évo	ÉTÉ 2021	ÉTÉ 2022	Diff	Évo
🏠	LITS ENQUÊTÉS	3 612	3 612	0	0,0%	7,5%	7,5%	0,0		60 362	61 497	1 135	1,9%
🛏	FRÉQUENTATION GLOBALE	3 612	3 612	0	0,0%	7,5%	7,5%	0,0		60 362	61 497	1 135	1,9%
🏠	DONT LITS FERMÉS	22	37	15	68,2%								

* OCCUPATIONS PROPRIÉTAIRES INCLUSES

FRÉQUENTATION HIVER 2022 + ÉTÉ 2022	90 174
POIDS DES NUITÉES DE LA SAISON ESTIVALE ÉTÉ 2022	57,3%
RAPPEL POIDS DE LA SAISON EN ÉTÉ 2021	61,2%

	ÉTÉ 2021	ÉTÉ 2022
TAUX DE RÉPONSE DES ÉTABLISSEMENTS ENQUÊTÉS	68%	77%

BILAN FIN DE SAISON ESTIVALE 2022

CANTON DE DONEZAN

LES CHIFFRES CLÉS - PERFORMANCES

POIDS DES PÉRIODES COMMERCIALES

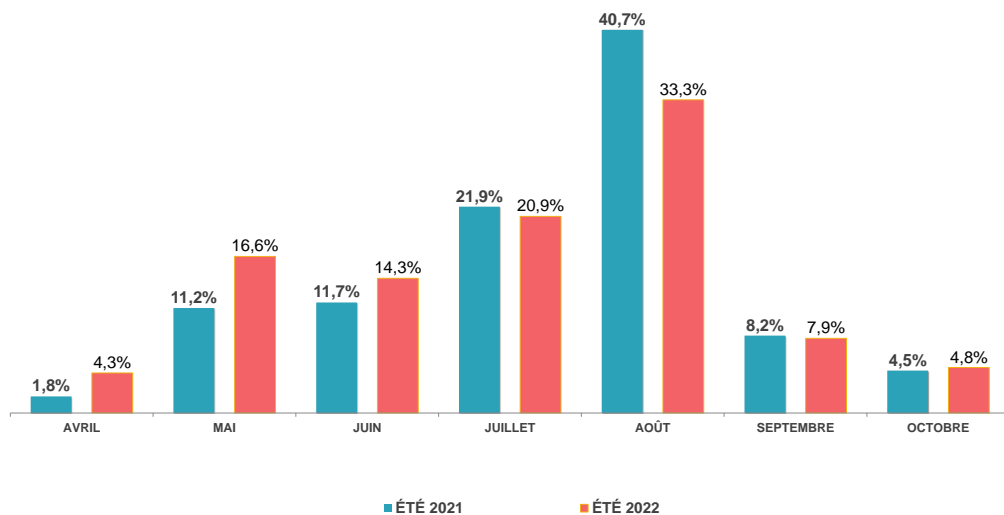

NUITÉES AU LIT

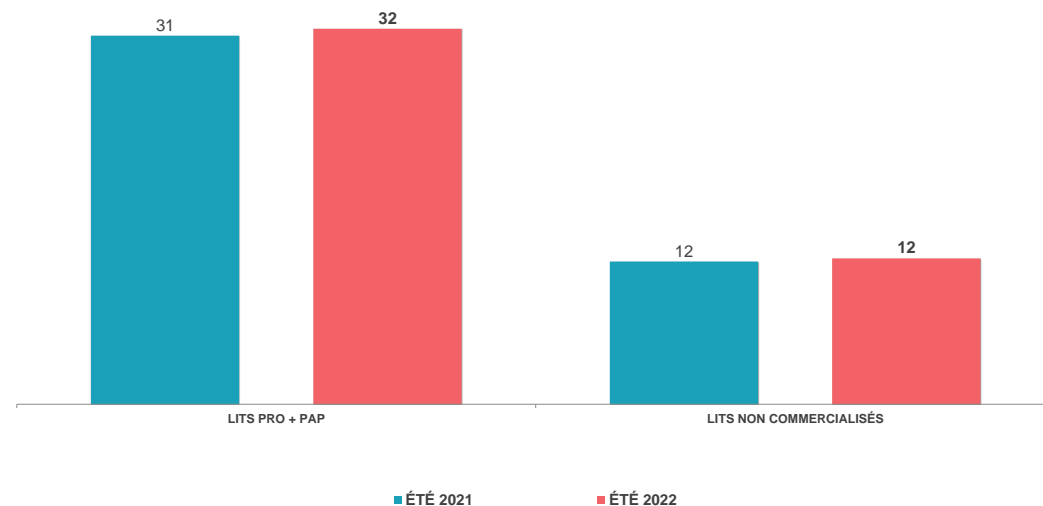

PART DE MARCHÉ

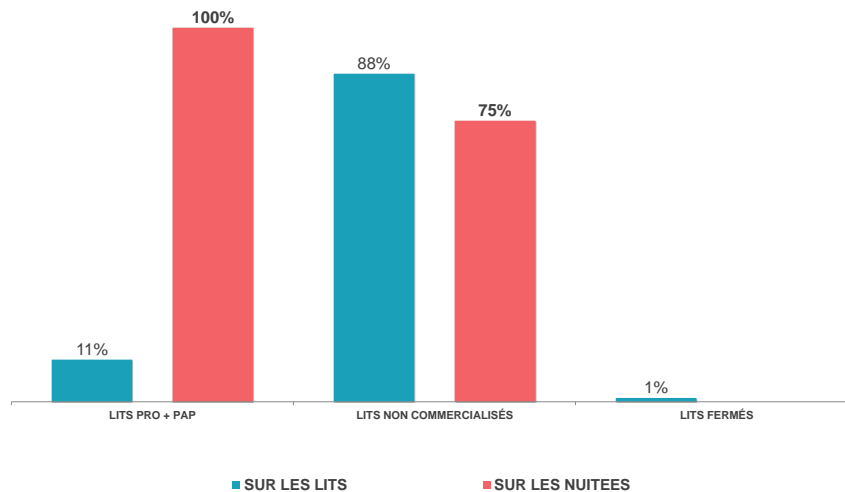

	ÉTÉ 2021	ÉTÉ 2022	ÉVOLUTIONS
NOMBRE DE LITS	3 612	3 612	0,0%
NUITÉES AU LIT	14	14	1,2%
TAUX DE REMPLISSAGE	7,5%	7,5%	-0,0 pt(s)



Date & N° sem.	TAUX DE REMPLISSAGE (%)		NUITÉES		ÉVO en %	
	ÉTÉ 2021	ÉTÉ 2022	ÉTÉ 2021	ÉTÉ 2022		
23/04-29/04 S17	4%	4%	900	1 100	22,2%	
30/04-06/05 S18 - Mai	4%	5%	1 000	1 300	30,0%	
07/05-13/05 S19	5%	9%	1 200	2 300	91,7%	MAI
14/05-20/05 S20	5%	6%	1 200	1 600	33,3%	50,9%
21/05-27/05 S21	6%	8%	1 400	2 000	42,9%	
28/05-03/06 S22	4%	6%	900	1 400	55,6%	
04/06-10/06 S23 - Juin	4%	3%	1 000	800	-20,0%	
11/06-17/06 S24	5%	6%	1 200	1 400	16,7%	JUIN
18/06-24/06 S25	7%	11%	1 800	2 800	55,6%	23,3%
25/06-01/07 S26	8%	9%	2 000	2 400	20,0%	
02/07-08/07 S27 - Juillet	9%	8%	2 200	2 000	-9,1%	JUILLET
09/07-15/07 S28	11%	9%	2 900	2 400	-17,2%	-3,6%
16/07-22/07 S29	9%	13%	2 300	3 400	47,8%	
23/07-29/07 S30	15%	12%	3 800	3 000	-21,1%	
30/07-05/08 S31 - Août	16%	13%	4 100	3 300	-19,5%	AOUT
06/08-12/08 S32	19%	16%	4 700	4 000	-14,9%	-17,3%
13/08-19/08 S33	18%	19%	4 600	4 700	2,2%	
20/08-26/08 S34	16%	12%	4 000	3 000	-25,0%	
27/08-02/09 S35	13%	9%	3 400	2 200	-35,3%	
03/09-09/09 S36 - Septembre	6%	7%	1 400	1 800	28,6%	
10/09-16/09 S37	4%	6%	1 100	1 400	27,3%	SEPTEMBRE
17/09-23/09 S38	3%	2%	800	400	-50,0%	-2,4%
24/09-30/09 S39	4%	2%	900	500	-44,4%	
01/10-07/10 S40 - Octobre	2%	5%	600	1 300	116,7%	
08/10-14/10 S41	2%	2%	600	500	-16,7%	OCTOBRE
15/10-21/10 S42	3%	2%	700	400	-42,9%	8,7%
22/10-28/10 S43	2%	1%	400	300	-25,0%	
TOTAL	7,5%	7,5%	51 100	51 700	1,2%	ÉVOLUTION
CŒUR DE SAISON (JUILLET/AOÛT)	14,1%	12,3%	32 000	28 000	-12,5%	

FRÉQUENTATION GLOBALE : LITS PRO + PAP + NON COMMERCIALISÉS

ÉVOLUTION DES NUITÉES PAR PÉRIODES COMMERCIALES (EN %)

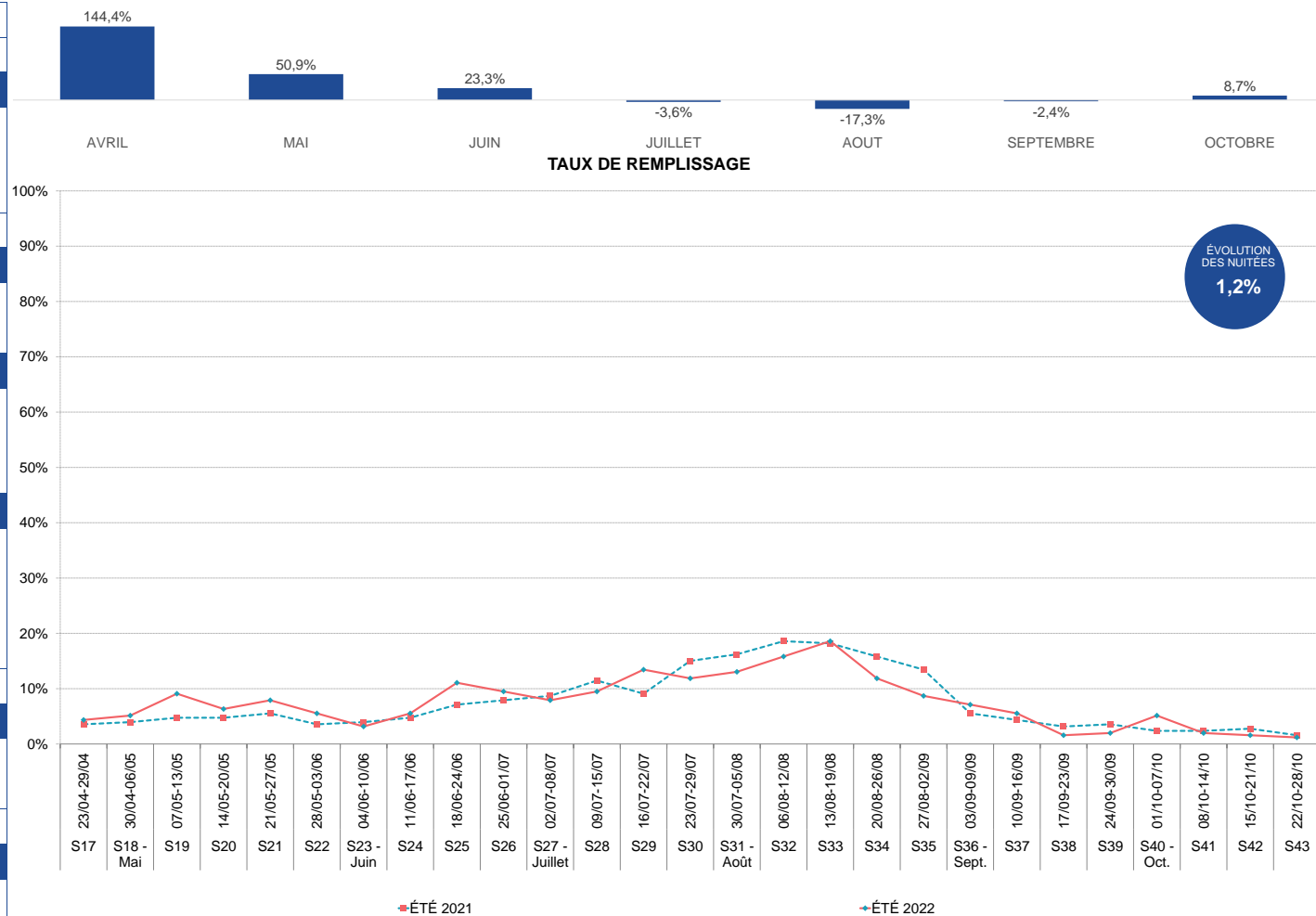

Aide à la lecture :

Pour cette saison estivale 2022, le CANTON DE DONEZAN enregistre 51 700 nuitées pro + papà + non commercialisées sur l'ensemble de la période. La semaine 33 est le pic de la saison avec un volume de 4 700 nuitées. En moyenne, un lit station réalise 14 nuitées sur l'ensemble de la saison. A date, le CANTON DE DONEZAN enregistre une hausse de fréquentation de 1,2% (soit +600 nuitées) par rapport à l'année 2021.

	ÉTÉ 2021	ÉTÉ 2022	ÉVOLUTIONS
NOMBRE DE LITS	422	407	-3,6%
TAUX DE REPONSE	68%	77%	1,9%
NUITÉES AU LIT	31	32	0,3 pt(s)
TAUX DE REMPLISSAGE	16,4%	16,7%	

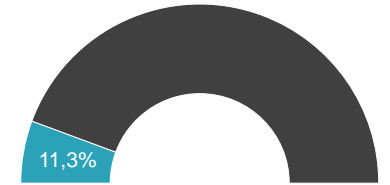

Date & N° sem.	ÉTÉ 2021	ÉTÉ 2022	ÉTÉ 2021	ÉTÉ 2022	EVO en %
23/04-29/04 S17	1%	4%	26	120	355,3%
30/04-06/05 S18 - Mai	4%	8%	116	223	91,8%
07/05-13/05 S19	4%	19%	110	546	395,1%
14/05-20/05 S20	4%	7%	121	191	57,7%
21/05-27/05 S21	6%	12%	164	337	105,4%
28/05-03/06 S22	6%	10%	172	282	64,2%
04/06-10/06 S23 - Juin	6%	5%	183	147	-19,5%
11/06-17/06 S24	8%	10%	250	290	16,2%
18/06-24/06 S25	10%	21%	297	602	102,9%
25/06-01/07 S26	11%	16%	324	464	42,9%
02/07-08/07 S27 - Juillet	21%	18%	614	517	-15,8%
09/07-15/07 S28	30%	25%	881	704	-20,1%
16/07-22/07 S29	24%	36%	696	1 023	47,0%
23/07-29/07 S30	43%	33%	1 277	948	-25,8%
30/07-05/08 S31 - Août	52%	36%	1 538	1 022	-33,5%
06/08-12/08 S32	57%	47%	1 684	1 338	-20,6%
13/08-19/08 S33	53%	55%	1 578	1 556	-1,4%
20/08-26/08 S34	34%	24%	993	683	-31,3%
27/08-02/09 S35	19%	13%	554	359	-35,3%
03/09-09/09 S36 - Septembre	8%	12%	246	354	43,9%
10/09-16/09 S37	9%	12%	255	333	30,3%
17/09-23/09 S38	8%	4%	234	110	-53,0%
24/09-30/09 S39	6%	4%	179	103	-42,6%
01/10-07/10 S40 - Octobre	5%	11%	142	314	120,5%
08/10-14/10 S41	4%	4%	131	107	-18,5%
15/10-21/10 S42	7%	4%	212	105	-50,6%
22/10-28/10 S43	3%	3%	102	75	-26,7%

MOIS	ÉVOLUTION
MAI	131,0%
JUIN	42,6%
JUILLET	-8,0%
AOÛT	-21,9%
SEPTEMBRE	-1,6%
OCTOBRE	2,2%

LITS PRO = CAMPINGS
LITS PAP = C2C + GITES

ÉVOLUTION DES NUITÉES PAR PÉRIODES COMMERCIALES (EN %)

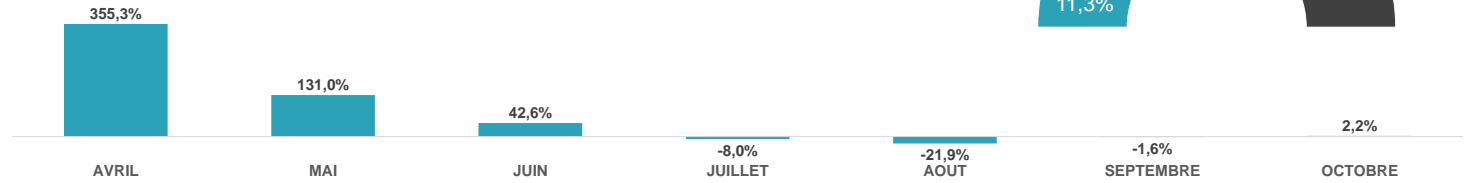

TAUX DE REMPLISSAGE

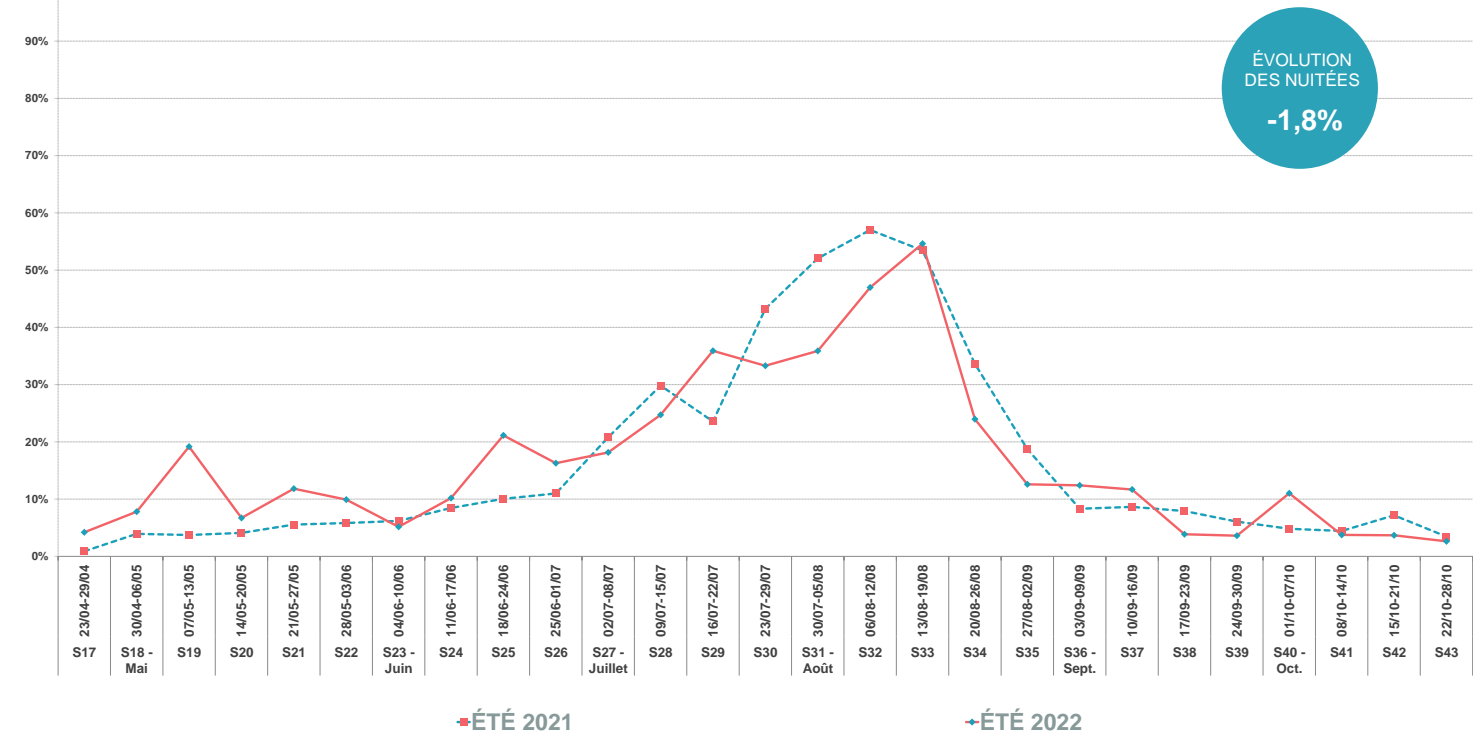

TOTAL	16,4%	16,7%	13 081	12 851	-1,8%	ÉVOLUTION
CŒUR DE SAISON (JUILLET / AOÛT)	36,9%	31,8%	9 816	8 151	-17,0%	

Aide à la lecture

Pour cette saison estivale 2022, le CANTON DE DONEZAN enregistre 12 851 nuitées pro & pàp sur l'ensemble de la période. La semaine 33 est le pic de la saison avec un volume de 1 556 nuitées. En moyenne, un lit pro & pàp réalise 32 nuitées sur l'ensemble de la saison. A date, le CANTON DE DONEZAN enregistre une baisse de nuitées de -1,8% (soit -229 nuitées) par rapport à l'année 2021.

SAISON ESTIVALE 2022

CANTON DE DONEZAN



ANNEXES



**L'AGENCE
DES
PYRÉNÉES**

An aerial photograph of a serene lake surrounded by a dense forest of tall evergreen trees. The water is a clear, vibrant green, and the surrounding forest is lush and green.

OBSERVATOIRE DE L'ACTIVITÉ TOURISTIQUE

L'analyse de la fréquentation touristique des lits de la station se fait **de manière exhaustive** :

- **Pour les lits pro** : par une interrogation des opérateurs soit en direct, soit via les opérateurs nationaux, soit via des passerelles automatisées.

- **Pour les lits pap (location de particuliers à particuliers)** : par une collecte automatisée de recherche en ligne.

G2A développe avec des partenaires technologiques des robots analytiques (scroll) qui collectent et traitent de manière hebdomadaire un grand nombre de résultats issus des requêtes destinées à :

- Identifier la programmation de meublés sur les sites de locations de vacances de particulier à particulier,

- Dédoublement les offres des sites de locations de vacances de particuliers à particuliers + collecter l'information sur la volumétrie afférente (nombre de lits),

- Mesurer la performance de ces biens par une analyse des plannings sur les sites internet concernés.

- **Pour les lits non commercialisés** : par la récolte d'indicateurs généraux comme la production d'ordures ménagères ou la consommation d'eau.

L'ensemble des collectes de données et des résultats présentés dans ce rapport sont effectués en respectant le principe de confidentialité.

Un hébergeur non répondant lors de l'enquête est estimé par la moyenne de son secteur.

En début de saison, chaque hébergement est enquêté afin de connaître et de mettre à jour son stock.

LA CARTOGRAPHIE DES STOCKS DE LITS TOURISTIQUES EN STATION EST IMPACTANTE POUR LE MODELE ECONOMIQUE :

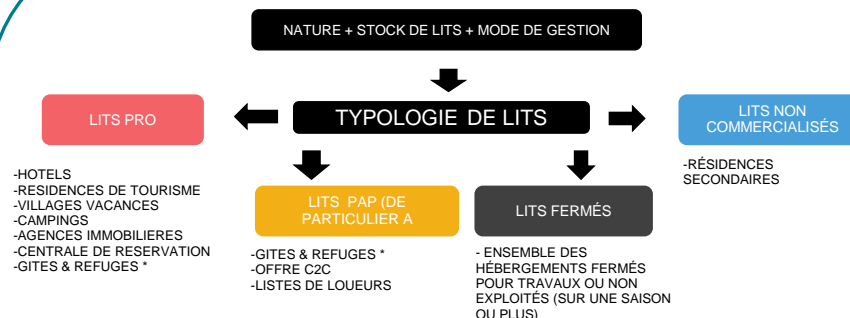

-GITES & REFUGES * : CLASSEMENT SELON LES TERRITOIRES

Quelle est la différence entre un taux d'occupation et un taux de remplissage?

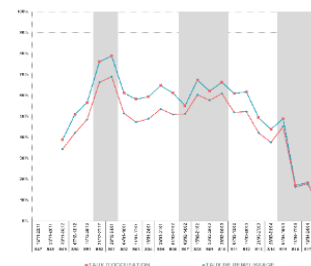

- **Le taux d'occupation** indique l'occupation moyenne d'un hébergement (appartement ou chambre) sur une période donnée.

- **Le taux de remplissage** correspond au nombre de personnes séjournant dans ce bien par rapport à la capacité d'accueil totale.

Le taux de remplissage est généralement inférieur au taux d'occupation car un appartement ou une chambre est rarement occupé par le nombre de personnes maximum.

Exemple :

Une chambre de 4 personnes est occupée pendant 1 semaine complète:

■ Taux d'occupation: 100%.

2 personnes y ont séjourné:

■ Taux de remplissage: 50%.

Définitions :

Taux d'occupation : (Nombre de chambres ou d'appartements ou d'emplacements occupés / Nombre de chambres ou d'appartements ou d'emplacements offerts) X 100

Taux de remplissage : (Nombre de lits occupés / Nombre de lits offerts) X 100

BILAN FIN DE SAISON ESTIVALE 2022

CANTON DE DONEZAN

LISTE DES RÉPONDANTS



Gîtes : 96% de taux de réponse

GITE COMMUNAL RECANTOU QUERIGUT
GITE COMMUNAL CARCANIERES
GITE COMMUNAL ROUZE
LE SAPIN ROUGE
GITE COMMUNAL LE PUCH

Rép	N. Rép
X	
X	
X	
X	
	X



Campings : 0% de taux de réponse

CAMPING LE BOSQUET

Rép	N. Rép
	X

AFIN DE RESPECTER LA CONFIDENTIALITÉ DES HÉBERGEURS, LA SOCIÉTÉ G2A CONSULTING S'ENGAGE À NE DIFFUSER QUE LES SECTEURS PRÉSENTANT AU MOINS TROIS HÉBERGEURS ET NE PERMETTANT PAS D'ISOLER LES RÉSULTATS D'UN HÉBERGEUR EN PARTICULIER

VOTRE RÉFÉRENT G2A

CANTON DE DONEZAN



Clément BERTHOUT
Chargé d'études marketing
00 (33) 7 50 98 80 56
clement.berthout@g2a-consulting.fr



Hôtel d'entreprise Saturne
Parc D'activités Alpespace
112 voie Albert Einstein
73800 FRANCIN - PORTE DE
SAVOIE



www.g2a-consulting.fr



L'observatoire du tourisme pyrénéen est cofinancé par l'Union Européenne. L'Europe s'engage avec le fonds européen pour le développement régional. Projet présenté dans le cadre du contrat destination Pyrénées.