

HIVER 2023/2024

L'AGENCE
DES
PYRÉNÉES

CANTON D'AX LES THERMES



RÉALISÉ HIVER 2024



OBSERVATOIRE DE L'ACTIVITÉ TOURISTIQUE



RÉALISÉ HIVER 2024 CANTON D'AX LES THERMES

SOMMAIRE

PAGE DE GARDE	p1.
SOMMAIRE	p2.
LES CHIFFRES CLÉS - VOLUMÉTRIE & ÉVOLUTIONS LES CHIFFRES CLÉS - PERFORMANCES	p3. p4.
FRÉQUENTATION GLOBALE	p5.
FOCUS PAR PÉRIODES	p6.
JOURNÉES DE SKI & TAUX DE CONVERSION	p7.
TAUX D'OCCUPATION PAR TYPE D'HEBERGEMENT	p8.
LES CATÉGORIES D'HÉBERGEMENTS	p9.
<i>LITS PRO</i>	p10.
<i>SECTEUR LOCATIF</i>	p11.
<i>HÔTELS</i>	p12.
<i>CLUBS, VILLAGES VACANCES & CAMPINGS</i>	p13.
<i>LES MARCHÉS (NATIONALITÉS) DES LITS PRO</i>	p14.
<i>LITS PAP (DE PARTICULIER A PARTICULIER)</i>	p15.
ANNEXES	p16.
<i>CALENDRIER DES VACANCES SCOLAIRES</i>	
<i>CALENDRIER HIVER 2023/2024</i>	p17.
<i>CALENDRIER HIVER 2024/2025</i>	p18.
<i>LISTE DES RÉPONDANTS</i>	p19.

RÉALISÉ HIVER 2024

CANTON D'AX LES THERMES

LES CHIFFRES CLÉS - VOLUMÉTRIE & ÉVOLUTIONS

LE STOCK

NOMBRE DE LITS

	HIVER 2023		HIVER 2024		EVO LUTION		HIVER 2023	HIVER 2024		EVO LUTION		HIVER 2023	HIVER 2024		EVO LUTION							
	(en nb lits)	(en %)	(en nb lits)	(en %)	(en nb lits)	(en %)		(en nb lits)	(en %)	(en nb de nuitées)	(en %)		(en nb de nuitées)	(en %)	(en nb de nuitées)	(en %)	(en nb de nuitées)	(en %)				
HÔTELS	294		217		-77	-26,2%	29,9%		31,2%		1,3	14 753		11 368		-3 385	-22,9%	9,8%		11,9%		2,1
CLUBS, VILLAGES VACANCES & CAMPINGS	2 026		2 423		397	19,6%	21,0%		18,6%		-2,5	71 647		75 550		3 903	5,4%	3,4%		3,6%		0,2
SECTEUR LOCATIF *	1 937		1 888		-49	-2,5%	30,0%		30,9%		1,0	97 594		98 162		568	0,6%	7,7%		8,5%		0,9
LITS PRO	4 257		4 528		271	6,4%	25,7%		24,3%		-1,4	183 994		185 081		1 086	0,6%	6,1%		6,6%		0,5
LITS PAP (DE PARTICULIER A PARTICULIER)	4 048		4 177		129	3,2%	27,8%		28,6%		0,8	189 306		200 606		11 300	6,0%					
LITS NON COMMERCIALISÉS	16 323		16 266		-57	-0,3%	4,7%		4,7%		0,0	128 500		128 513		13	0,0%					
LITS ENQUÊTÉS																						
FRÉQUENTATION GLOBALE	26 025		26 074		49	0,2%	11,5%		11,7%		0,3	501 800		514 200		12 400	2,5%					
DONT LITS FERMÉS	1 397		1 103		-294	-21,0%																

* OCCUPATIONS PROPRIÉTAIRES INCLUSES

TAUX DE RÉPONSE DES ÉTABLISSEMENTS ENQUÊTÉS (en % des lits)

HIVER 2023	HIVER 2024
88%	86%

RÉALISÉ HIVER 2024

CANTON D'AX LES THERMES

LES CHIFFRES CLÉS - PERFORMANCES

POIDS DES PÉRIODES COMMERCIALES

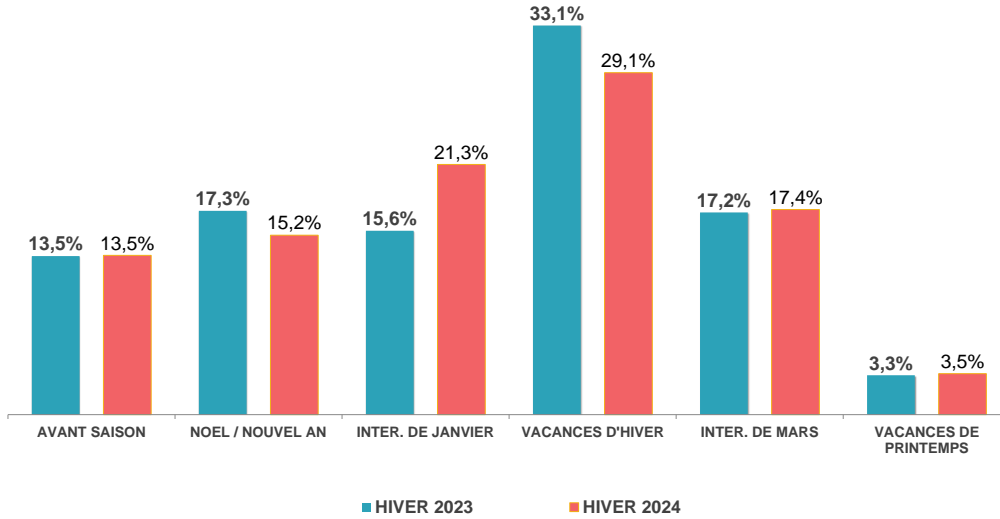

POIDS DE LA CLIENTÈLE ÉTRANGÈRE

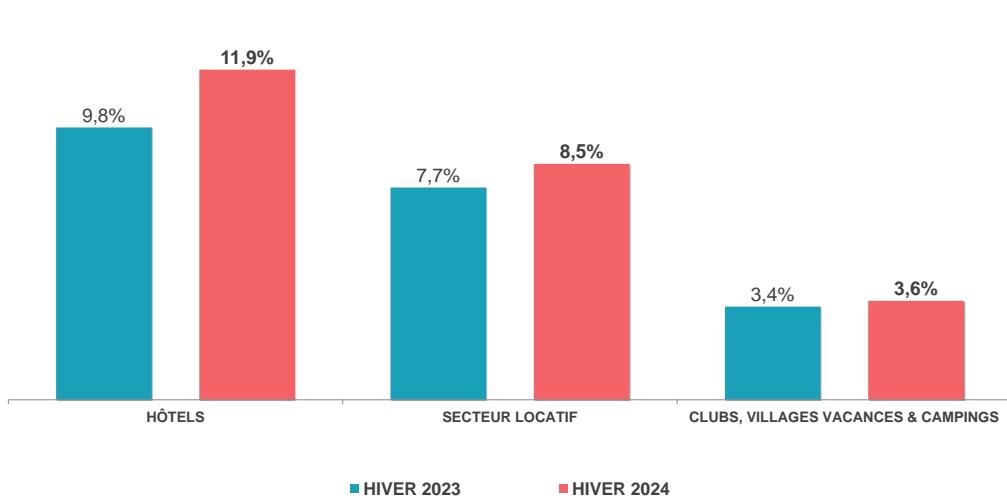

NUITÉES AU LIT

*Nombre moyen de nuitées générées par lit, par catégorie, sur l'ensemble de la période d'observation.

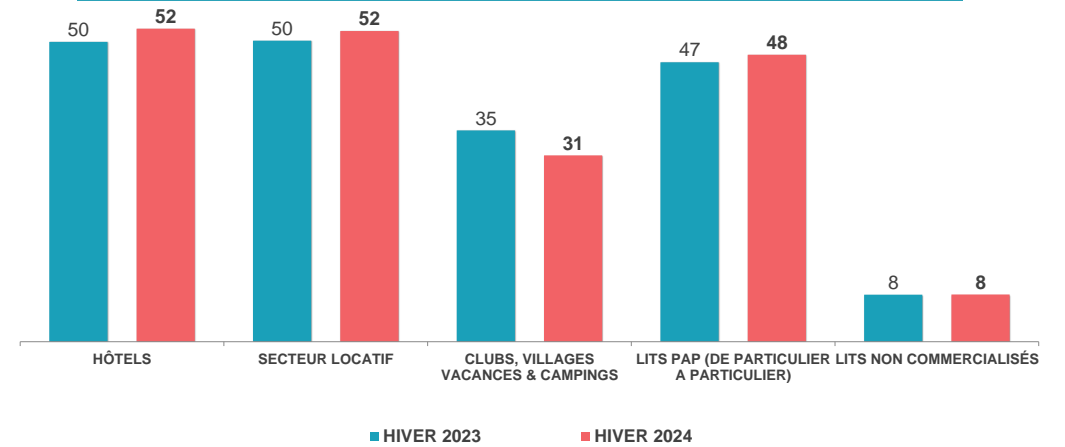

POIDS DES LITS PAR CATEGORIE

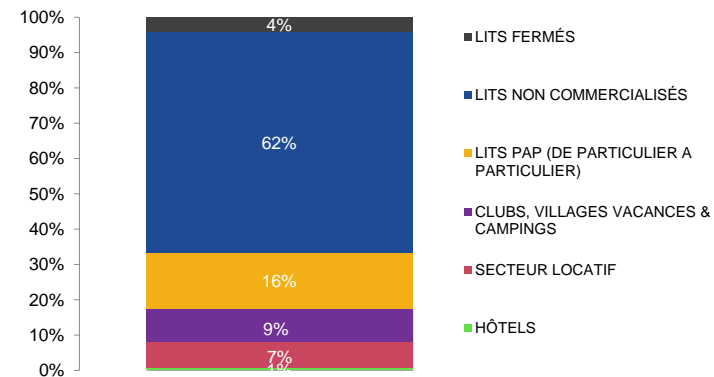

POIDS DES NUITÉES PAR CATEGORIE

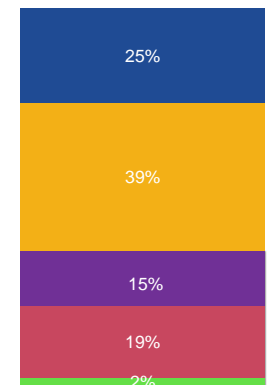

	HIVER 2023	HIVER 2024	ÉVOLUTIONS
NOMBRE DE LITS	26 025	26 074	0,2%
NUITÉES AU LIT	19	20	2,3%
Taux de remplissage	11,5%	11,7%	0,3 pt(s)



Date & N° sem.	HIVER 2023	HIVER 2024	HIVER 2023	HIVER 2024	EVO en %	
21/10-27/10 S43						
28/10-03/11 S44	7%	7%	12 900	12 300	-4,7%	
04/11-10/11 S45	5%	3%	8 400	5 600	-33,3%	
11/11-17/11 S46	5%	3%	8 300	6 000	-27,7%	
18/11-24/11 S47	4%	4%	7 900	7 000	-11,4%	AVANT SAISON
25/11-01/12 S48	4%	3%	6 700	5 500	-17,9%	3,0%
02/12-08/12 S49	7%	8%	13 500	15 000	11,1%	
09/12-15/12 S50	5%	4%	9 900	7 900	-20,2%	
16/12-22/12 S51	12%	6%	21 800	10 300	-52,8%	NOEL / NOUVEL AN
23/12-29/12 S52	24%	21%	44 600	38 100	-14,6%	-9,8%
30/12-05/01 S01	11%	22%	20 500	40 300	96,6%	39,4%
06/01-12/01 S02	8%	9%	14 000	15 800	12,9%	
13/01-19/01 S03	10%	14%	17 500	25 500	45,7%	INTERV. DE JANVIER
20/01-26/01 S04	12%	12%	21 700	22 500	3,7%	
27/01-02/02 S05	14%	12%	25 200	22 300	-11,5%	
03/02-09/02 S06	18%	13%	33 100	23 200	-29,9%	VACANCES D'HIVER
10/02-16/02 S07	25%	22%	46 200	40 700	-11,9%	-9,9%
17/02-23/02 S08	27%	27%	50 000	48 500	-3,0%	
24/02-01/03 S09	20%	19%	36 600	34 200	-6,6%	
02/03-08/03 S10	11%	14%	19 600	26 000	32,7%	INTER. DE MARS
09/03-15/03 S11	12%	12%	22 200	22 100	-0,5%	
16/03-22/03 S12	10%	12%	18 800	21 000	11,7%	
23/03-29/03 S13	5%	12%	9 200	22 100	140,2%	
30/03-05/04 S14	9%	13%	16 400	24 400	48,8%	
06/04-12/04 S15	9%	10%	16 800	17 900	6,5%	VACANCES DE PRINTEMPS
13/04-19/04 S16						
20/04-26/04 S17						
27/04-03/05 S18						
TOTAL	11,5%	11,7%	501 800	514 200	2,5%	ÉVOLUTION
CŒUR DE SAISON (SEMAINES 51 A 15)	14,0%	14,7%	434 200	454 900	4,8%	

FRÉQUENTATION GLOBALE : LITS PRO + PAP + NON COMMERCIALISÉS

ÉVOLUTION DES RÉSERVATIONS PAR PÉRIODES COMMERCIALES (EN %)

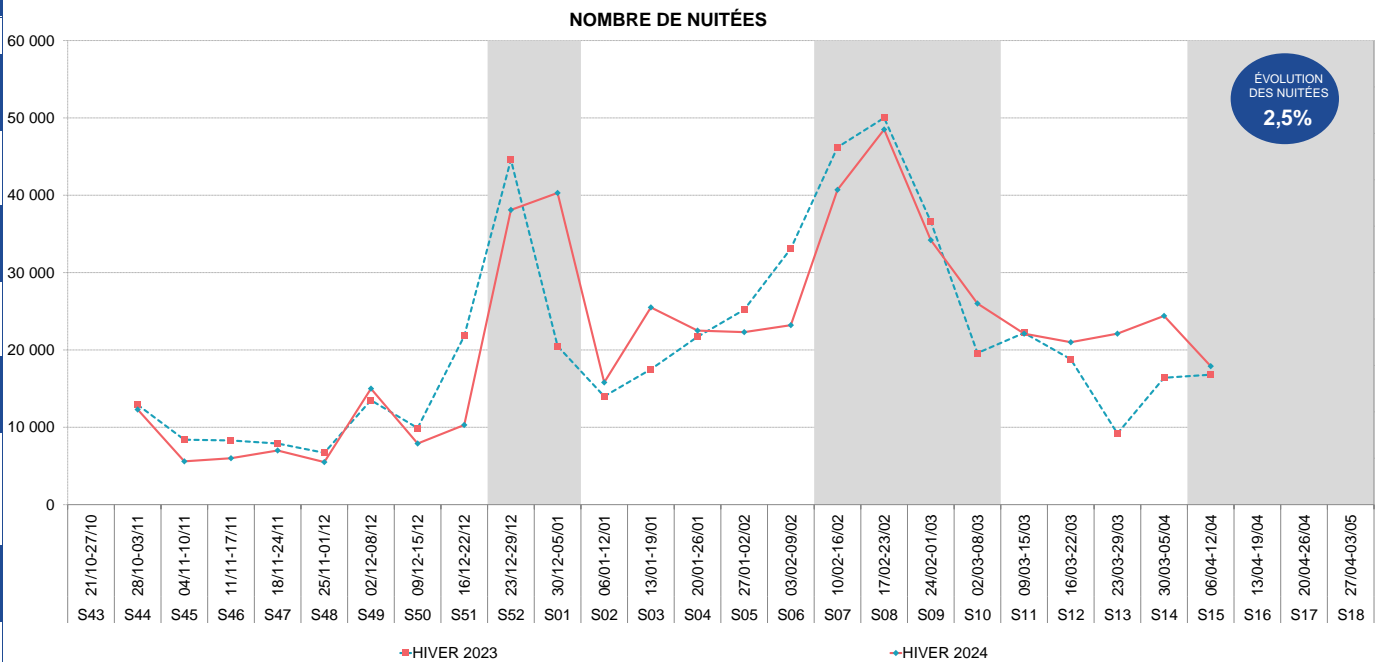
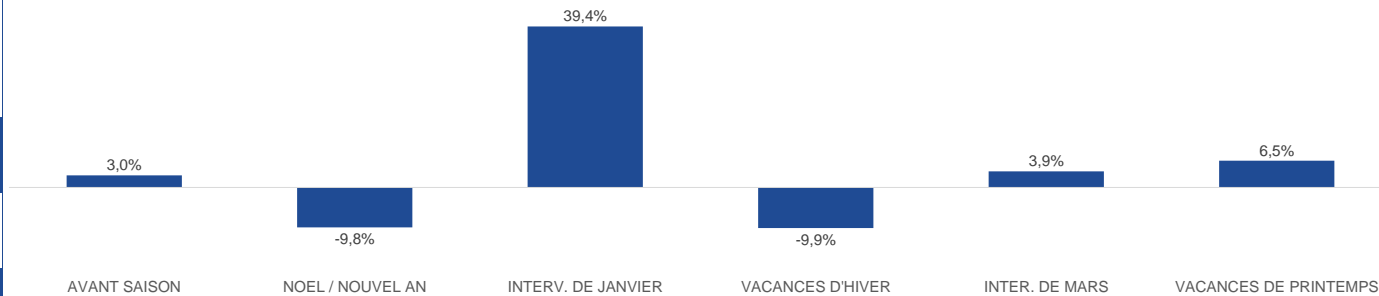

Aide à la lecture :

Pour cette saison hivernale 2024, CANTON D'AX LES THERMES enregistre 514 200 nuitées pro + pap + non commercialisées sur l'ensemble de la période. La semaine 08 est le pic de la saison avec un volume de 48 500 nuitées. En moyenne, un lit station réalise 20 nuitées sur l'ensemble de la saison. A date, CANTON D'AX LES THERMES enregistre une hausse de nuitées de 2,5% (soit +12 400 nuitées) par rapport à l'année 2023.

VACANCES DE NOEL / NOUVEL AN - Évolution des nuitées entre H23 et H24

H23	H24		
17/12-23/12 S51	16/12-22/12 S51	NUITÉES STATION	2,1%
24/12-30/12 S52	23/12-29/12 S52	NUITÉES PRO	-3,8%
31/12-06/01 S01	30/12-05/01 S01	NUITÉES PAP	13,9%

Comparaison 3 semaines à 3 semaines

H23	H24		
17/12-23/12 S51	16/12-22/12 S51	NUITÉES STATION	18,1%
24/12-30/12 S52	23/12-29/12 S52	NUITÉES PRO	21,3%
31/12-06/01 S01	30/12-05/01 S01	NUITÉES PAP	39,9%

Comparaison 2 semaines à 2 semaines

H23	H24		
17/12-23/12 S51	16/12-22/12 S51	NUITÉES STATION	-9,8%
24/12-30/12 S52	23/12-29/12 S52	NUITÉES PRO	-12,0%
31/12-06/01 S01	30/12-05/01 S01	NUITÉES PAP	1,9%

Comparaison 2 semaines (H24) à 3 semaines (H23)

INTERVACANCES DE JANVIER - Évolution des nuitées entre H23 et H24

H23	H24		
31/12-06/01 S01	30/12-05/01 S01		
07/01-13/01 S02	06/01-12/01 S02	NUITÉES STATION	9,8%
14/01-20/01 S03	13/01-19/01 S03	NUITÉES PRO	6,2%
21/01-27/01 S04	20/01-26/01 S04	NUITÉES PAP	5,0%
28/01-03/02 S05	27/01-02/02 S05		
04/02-10/02 S06	03/02-09/02 S06		

Comparaison 4 semaines à 4 semaines

H23	H24		
31/12-06/01 S01	30/12-05/01 S01		
07/01-13/01 S02	06/01-12/01 S02	NUITÉES STATION	10,5%
14/01-20/01 S03	13/01-19/01 S03	NUITÉES PRO	10,6%
21/01-27/01 S04	20/01-26/01 S04	NUITÉES PAP	0,3%
28/01-03/02 S05	27/01-02/02 S05		
04/02-10/02 S06	03/02-09/02 S06		

Comparaison 5 semaines à 5 semaines

H23	H24		
31/12-06/01 S01	30/12-05/01 S01		
07/01-13/01 S02	06/01-12/01 S02	NUITÉES STATION	39,4%
14/01-20/01 S03	13/01-19/01 S03	NUITÉES PRO	36,0%
21/01-27/01 S04	20/01-26/01 S04	NUITÉES PAP	33,3%
28/01-03/02 S05	27/01-02/02 S05		
04/02-10/02 S06	03/02-09/02 S06		

Comparaison 5 semaines (H24) à 4 semaines (H23)

INTERVACANCES DE MARS - Évolution des nuitées entre H23 et H24

H23	H24		
04/03-10/03 S10	02/03-08/03 S10		
11/03-17/03 S11	09/03-15/03 S11	NUITÉES STATION	34,5%
18/03-24/03 S12	16/03-22/03 S12	NUITÉES PRO	37,8%
25/03-31/03 S13	23/03-29/03 S13	NUITÉES PAP	36,6%
01/04-07/04 S14	30/03-05/04 S14		

Comparaison 4 semaines à 4 semaines

H23	H24		
04/03-10/03 S10	02/03-08/03 S10		
11/03-17/03 S11	09/03-15/03 S11	NUITÉES STATION	3,9%
18/03-24/03 S12	16/03-22/03 S12	NUITÉES PRO	-5,5%
25/03-31/03 S13	23/03-29/03 S13	NUITÉES PAP	-9,0%
01/04-07/04 S14	30/03-05/04 S14		

Comparaison 4 semaines (H24) à 5 semaines (H23)



JOURNÉES SKIEURS

RÉALISÉ HIVER 2024 CANTON D'AX LES THERMES

JOURNÉES DE SKI & TAUX DE CONVERSION

Pour cette saison hivernale 2024, le CANTON D'AX LES THERMES enregistre 313 606 journées skieurs sur l'ensemble de la période. A date, le CANTON D'AX LES THERMES enregistre une baisse de -4,6% par rapport à l'année dernière.

JOURNÉES DE SKI VENDUES

N° sem.	HIVER 2023	HIVER 2024	EVO en %	EVO PERIODES COMMERCIALES (en %)	HIVER 2023	HIVER 2024	EVO en %
21/10-27/10 S43							
28/10-03/11 S44							
04/11-10/11 S45							
11/11-17/11 S46							
18/11-24/11 S47							
25/11-01/12 S48	40 680	35 936	-11,7%	AVANT SAISON			
02/12-08/12 S49	5 616	4 146	-26,2%	-14,6%	41,6%	27,6%	-33,6%
09/12-15/12 S50	10 959	1 394	-87,3%	NOEL / NOUVEL AN	110,7%	17,6%	-84,1%
16/12-22/12 S51	13 655	7 401	-45,8%	62,6%	71,9%	14,7%	
23/12-29/12 S52	8 321	18 727	125,1%	18,7%	49,2%	163,5%	
30/12-05/01 S01	807	20 642	2 457,9%	3,9%	51,2%	1 201,1%	
06/01-12/01 S02	664	22 491	3 287,2%	4,7%	142,3%	2 901,3%	
13/01-19/01 S03	10 318	20 544	99,1%	59,0%	80,6%	36,6%	
20/01-26/01 S04	23 230	19 029	-18,1%	107,1%	84,6%	-21,0%	
27/01-02/02 S05	30 017	15 940	-46,9%	119,1%	71,5%	-40,0%	
03/02-09/02 S06	36 814	13 385	-63,6%	111,2%	57,7%	-48,1%	
10/02-16/02 S07	37 721	26 767	-29,0%	81,6%	65,8%	-19,5%	
17/02-23/02 S08	40 643	29 178	-28,2%	81,3%	60,2%	-26,0%	
24/02-01/03 S09	39 690	27 765	-30,0%	108,4%	81,2%	-25,1%	
02/03-08/03 S10	18 542	24 274	30,9%	94,6%	93,4%	-1,3%	
09/03-15/03 S11	6 647	12 604	89,6%	29,9%	57,0%	90,5%	
16/03-22/03 S12	3 748	8 918	137,9%	19,9%	42,5%	113,0%	
23/03-29/03 S13	679	3 134	361,6%	7,4%	14,2%	92,1%	
30/03-05/04 S14		1 331			5,5%		
06/04-12/04 S15				VACANCES DE PRINTEMPS			
13/04-19/04 S16							
20/04-26/04 S17							
27/04-03/05 S18							
TOTAL	328 751	313 606	-4,6%	EVOLUTION	65,5%	61,0%	-4,5 pt(s)
CŒUR DE SAISON (SEMAINES 51 A 15)	271 496	272 130	0,2%		62,5%	59,8%	-2,7 pt(s)

NUITÉES & JOURNÉES DE SKI VENDUES

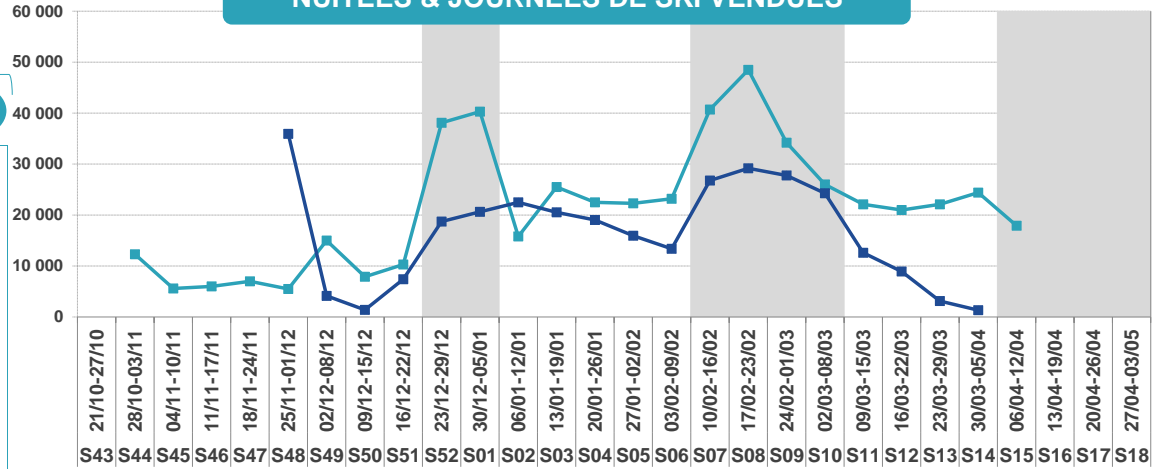

■ FREQUENTATION GLOBALE - HIVER 2024 ■ JOURNÉES DE SKI VENDUES - HIVER 2024

TAUX DE CONVERSION

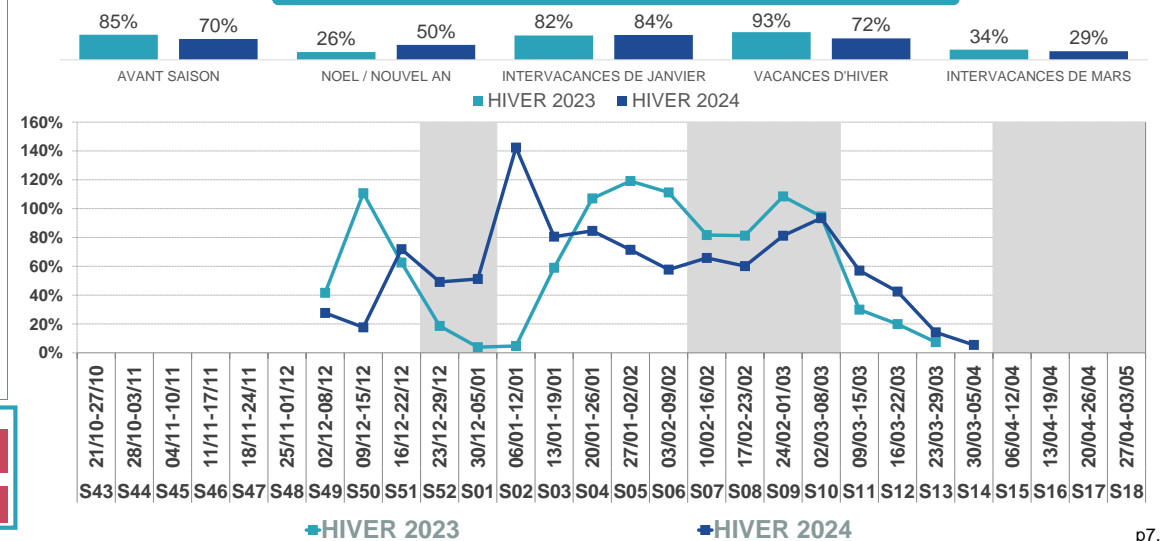

HIVER 2023/2024

L'AGENCE
DES
PYRÉNÉES

CANTON D'AX LES THERMES



LES CATÉGORIES D'HÉBERGEMENTS



OBSERVATOIRE DE L'ACTIVITÉ TOURISTIQUE



	HIVER 2023	HIVER 2024	ÉVOLUTIONS
NOMBRE DE LITS	4 257	4 528	6,4%
PART D'ÉTRANGERS	6,1%	6,6%	0,5 pt(s)
TAUX DE REMPLISSAGE	25,7%	24,3%	-1,4 pt(s)
TAUX DE REPONSE	79%	74%	



LITS PRO = RÉSIDENCES DE TOURISME + HÔTELS + CLUBS, V.VACANCES & CENTRES + AGENCES IMMOBILIÈRES + CAMPINGS

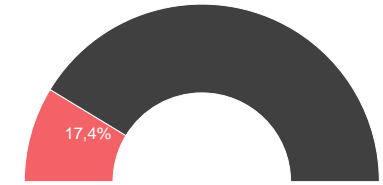

Date & N° sem.	HIVER 2023	HIVER 2024	HIVER 2023	HIVER 2024	ÉVO en %
21/10-27/10 S43					
28/10-03/11 S44	17%	15%	4 957	4 612	-7,0%
04/11-10/11 S45	7%	6%	2 081	1 866	-10,3%
11/11-17/11 S46	6%	5%	1 774	1 635	-7,8%
18/11-24/11 S47	4%	5%	1 272	1 502	18,0%
25/11-01/12 S48	4%	4%	1 219	1 216	-0,2%
02/12-08/12 S49	5%	7%	1 600	2 296	43,5%
09/12-15/12 S50	6%	4%	1 879	1 204	-35,9%
16/12-22/12 S51	24%	8%	7 296	2 444	-66,5%
23/12-29/12 S52	48%	43%	14 323	13 773	-3,8%
30/12-05/01 S01	27%	39%	8 177	12 448	52,2%
06/01-12/01 S02	20%	24%	6 058	7 515	24,1%
13/01-19/01 S03	27%	30%	8 043	9 494	18,0%
20/01-26/01 S04	33%	34%	9 910	10 759	8,6%
27/01-02/02 S05	39%	31%	11 524	9 955	-13,6%
03/02-09/02 S06	43%	33%	12 665	10 599	-16,3%
10/02-16/02 S07	60%	47%	17 928	15 032	-16,2%
17/02-23/02 S08	64%	53%	18 999	16 839	-11,4%
24/02-01/03 S09	58%	48%	17 417	15 070	-13,5%
02/03-08/03 S10	34%	36%	10 038	11 443	14,0%
09/03-15/03 S11	27%	27%	8 170	8 564	4,8%
16/03-22/03 S12	24%	24%	7 011	7 685	9,6%
23/03-29/03 S13	9%	24%	2 705	7 743	186,2%
30/03-05/04 S14	14%	20%	4 040	6 229	54,2%
06/04-12/04 S15	16%	16%	4 911	5 155	5,0%
13/04-19/04 S16					
20/04-26/04 S17					
27/04-03/05 S18					

AVANT SAISON	13,5%
NOËL / NOUVEL AN	-12,0%
INTERV. DE JANVIER	36,0%
VACANCES D'HIVER	-12,9%
INTER. DE MARS	-5,5%
VACANCES DE PRINTEMPS	5,0%

ÉVOLUTION DES NUITÉES PAR PÉRIODES COMMERCIALES (EN %)

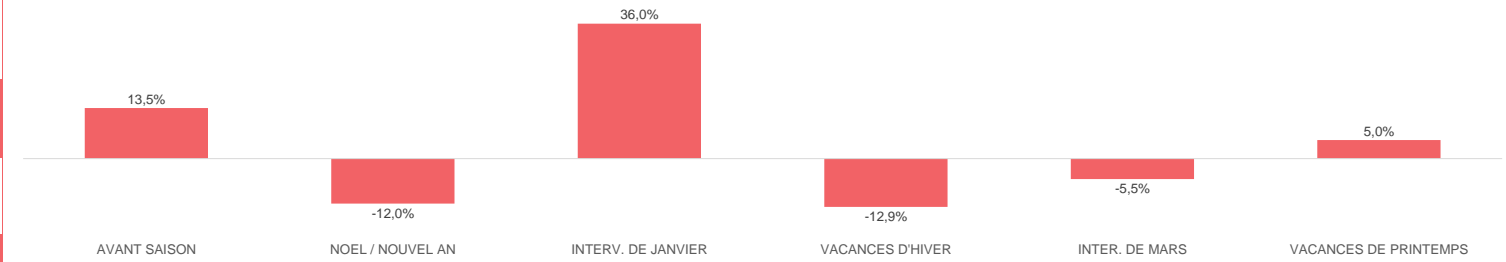

NOMBRE DE NUITÉES

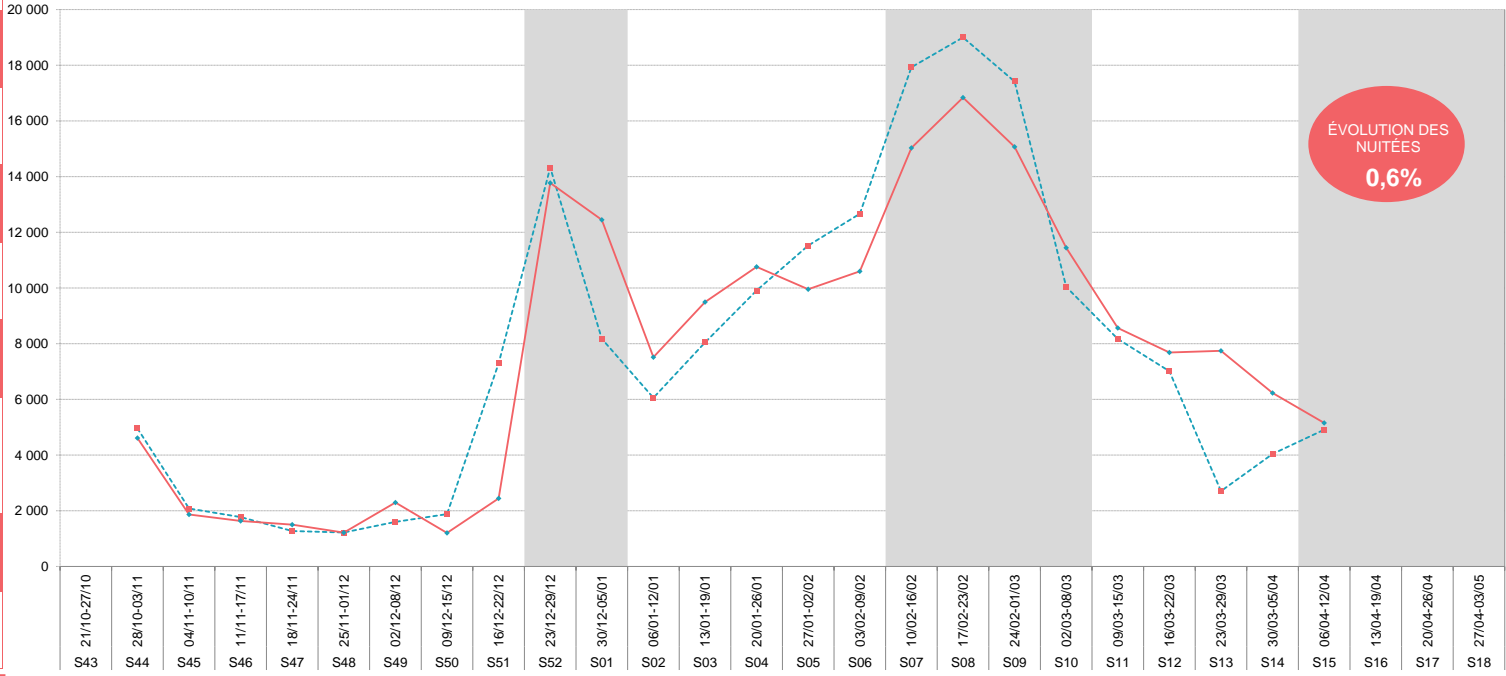

TOTAL	25,7%	24,3%	183 994	185 081	0,6%	ÉVOLUTION
CŒUR DE SAISON (SEMAINES 51 A 15)	33,4%	31,7%	169 213	170 749	0,9%	



	HIVER 2023	HIVER 2024	ÉVOLUTIONS
NOMBRE DE LITS	1 937	1 888	-2,5%
PART D'ÉTRANGERS	7,7%	8,5%	0,9 pt(s)
TAUX DE REMPLISSAGE	30,0%	30,9%	1,0 pt(s)
TAUX DE REPONSE	77%	79%	

POIDS DES LITS SUR LE STOCK PRO

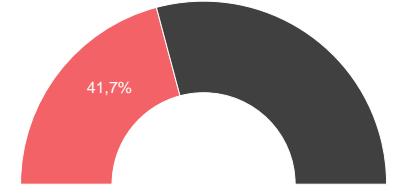

SECTEUR LOCATIF = Résidences de Tourisme + Agences Immobilières

Date & N° sem.	TAUX DE REMPLISSAGE		NUITÉES		EVO en %	PÉRIODE
	HIVER 2023	HIVER 2024	HIVER 2023	HIVER 2024		
21/10-27/10 S43						
28/10-03/11 S44	28%	19%	3 777	2 561	-32,2%	
04/11-10/11 S45	10%	9%	1 323	1 228	-7,2%	
11/11-17/11 S46	9%	10%	1 265	1 266	0,1%	
18/11-24/11 S47	8%	10%	1 079	1 270	17,7%	AVANT SAISON
25/11-01/12 S48	8%	8%	1 051	1 017	-3,3%	
02/12-08/12 S49	7%	13%	994	1 687	69,8%	7,8%
09/12-15/12 S50	8%	6%	1 090	812	-25,4%	
16/12-22/12 S51	32%	12%	4 286	1 557	-63,7%	NOEL / NOUVEL AN
23/12-29/12 S52	59%	63%	7 993	8 305	3,9%	
30/12-05/01 S01	38%	52%	5 191	6 910	33,1%	-12,9%
06/01-12/01 S02	24%	28%	3 241	3 763	16,1%	INTERV. DE JANVIER
13/01-19/01 S03	28%	36%	3 769	4 724	25,3%	
20/01-26/01 S04	38%	43%	5 178	5 696	10,0%	36,6%
27/01-02/02 S05	41%	37%	5 613	4 886	-12,9%	
03/02-09/02 S06	46%	40%	6 291	5 254	-16,5%	VACANCES D'HIVER
10/02-16/02 S07	63%	56%	8 482	7 422	-12,5%	
17/02-23/02 S08	67%	64%	9 037	8 486	-6,1%	-10,0%
24/02-01/03 S09	64%	58%	8 673	7 729	-10,9%	
02/03-08/03 S10	36%	42%	4 823	5 586	15,8%	INTER. DE MARS
09/03-15/03 S11	27%	29%	3 727	3 845	3,2%	
16/03-22/03 S12	24%	26%	3 262	3 371	3,3%	-9,7%
23/03-29/03 S13	16%	33%	2 168	4 421	103,9%	
30/03-05/04 S14	18%	24%	2 471	3 218	30,2%	
06/04-12/04 S15	21%	24%	2 809	3 148	12,1%	VACANCES DE PRINTEMPS
13/04-19/04 S16						
20/04-26/04 S17						
27/04-03/05 S18						
TOTAL	30,0%	30,9%	97 594	98 162	0,6%	EVOLUTION
CŒUR DE SAISON (SEMAINES 51 A 15)	37,8%	39,3%	87 016	88 321	1,5%	

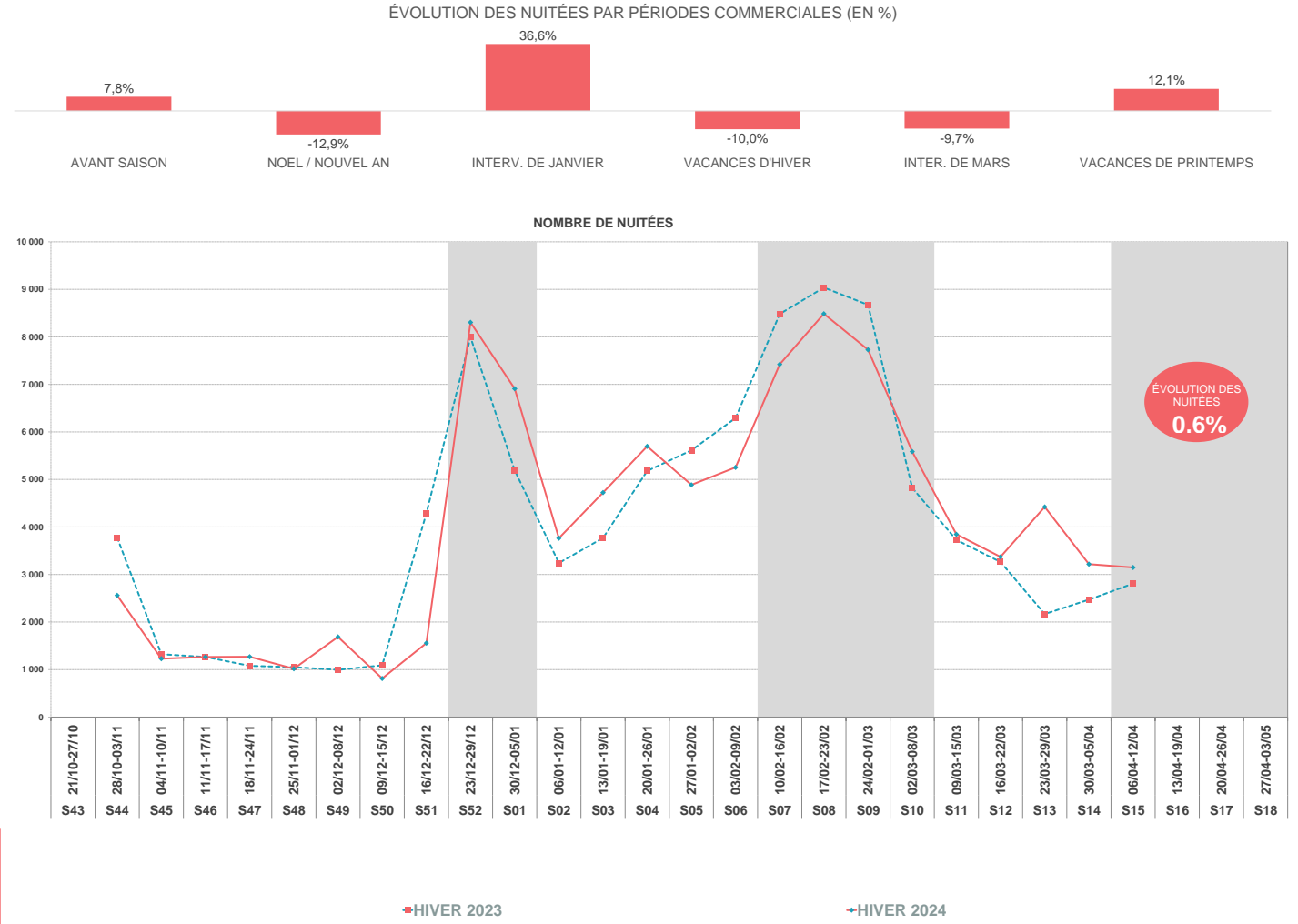

Nuitées Locatives	90 182	90 977	0,9%
Nuitées Propriétaires	7 412	7 189	-3,0%

Les nuitées locatives représentent 92,7% des nuitées totales



HÔTELS

	HIVER 2023	HIVER 2024	ÉVOLUTIONS
NOMBRE DE LITS	294	217	-26,2%
PART D'ÉTRANGERS	9,8%	11,9%	2.1 pt(s)
TAUX DE REMPLISSAGE	29,9%	31,2%	1.3 pt(s)
TAUX DE REPOSE	38%	51%	

POIDS DES LITS SUR LE STOCK PRO

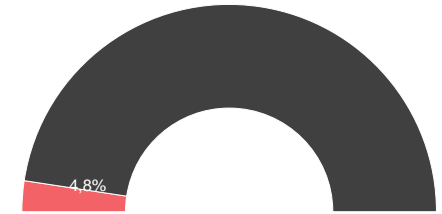

Date & N° sem.	HIVER 2023	HIVER 2024	HIVER 2023	HIVER 2024	EVO en %	
21/10-27/10 S43						
28/10-03/11 S44	18%	21%	376	312	-17,0%	
04/11-10/11 S45	14%	12%	285	178	-37,6%	
11/11-17/11 S46	6%	7%	123	103	-16,2%	
18/11-24/11 S47	0%	0%	0	0		AVANT SAISON
25/11-01/12 S48	0%	0%	4	0	-100,0%	
02/12-08/12 S49	17%	11%	353	169	-52,2%	-23,6%
09/12-15/12 S50	20%	11%	401	175	-56,5%	
16/12-22/12 S51	35%	16%	720	242	-66,4%	
23/12-29/12 S52	63%	56%	1 300	846	-34,9%	NOEL / NOUVEL AN
30/12-05/01 S01	37%	70%	766	1 062	38,7%	
06/01-12/01 S02	23%	31%	481	468	-2,7%	INTERV. DE JANVIER
13/01-19/01 S03	28%	37%	574	568	-1,1%	
20/01-26/01 S04	33%	41%	672	628	-6,5%	2,5%
27/01-02/02 S05	45%	24%	923	362	-60,7%	
03/02-09/02 S06	49%	45%	1 004	691	-31,2%	VACANCES D'HIVER
10/02-16/02 S07	68%	53%	1 404	799	-43,1%	
17/02-23/02 S08	74%	57%	1 523	863	-43,3%	
24/02-01/03 S09	71%	62%	1 455	935	-35,8%	
02/03-08/03 S10	35%	59%	723	901	24,6%	INTER. DE MARS
09/03-15/03 S11	25%	29%	520	443	-14,8%	
16/03-22/03 S12	21%	30%	442	456	3,2%	
23/03-29/03 S13	12%	26%	237	394	66,1%	
30/03-05/04 S14	12%	35%	244	525	115,6%	
06/04-12/04 S15	11%	16%	223	250	12,2%	VACANCES DE PRINTEMPS
13/04-19/04 S16						
20/04-26/04 S17						
27/04-03/05 S18						
TOTAL	29,9%	31,2%	14 753	11 368	-22,9%	EVOLUTION
CŒUR DE SAISON (SEMAINES 51 A 15)	37,8%	40,4%	13 211	10 432	-21,0%	

ÉVOLUTION DES NUITÉES PAR PÉRIODES COMMERCIALES (EN %)

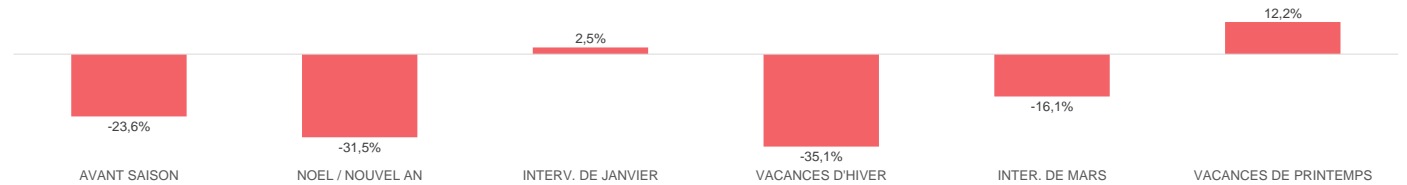

NOMBRE DE NUITÉES

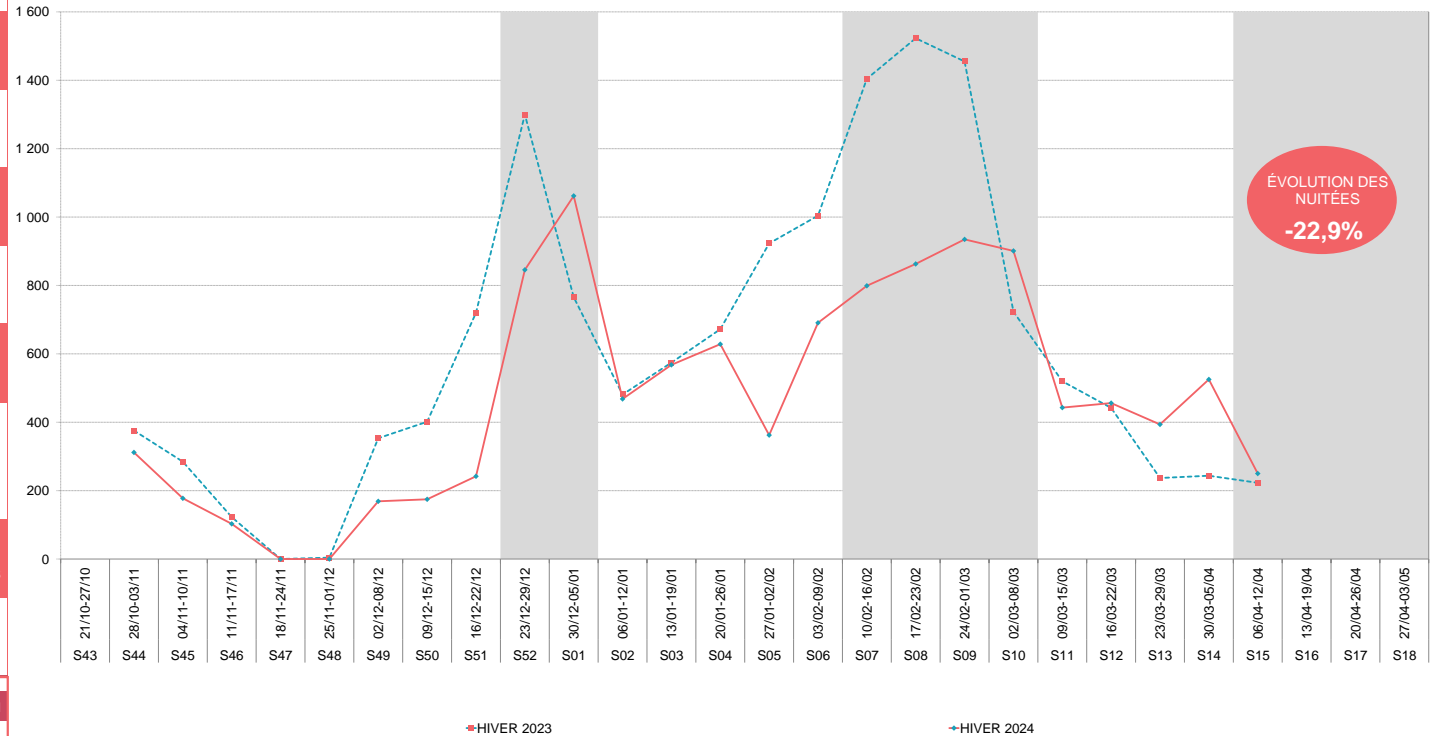

	HIVER 2023	HIVER 2024	ÉVOLUTIONS
NOMBRE DE LITS	2 026	2 423	19,6%
PART D'ÉTRANGERS	3,4%	3,6%	0,2 pt(s)
TAUX DE REMPLISSAGE	21,0%	18,6%	-2,5 pt(s)
TAUX DE REPONSE	88%	73%	



CLUBS, VILLAGES VACANCES & CAMPINGS

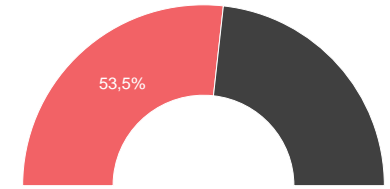

Date & N° sem.	HIVER 2023	HIVER 2024	HIVER 2023	HIVER 2024	EVO en %
21/10-27/10 S43					
28/10-03/11 S44	6%	10%	805	1 739	116,2%
04/11-10/11 S45	3%	3%	473	460	-2,6%
11/11-17/11 S46	3%	2%	386	266	-30,9%
18/11-24/11 S47	1%	1%	193	232	19,8%
25/11-01/12 S48	1%	1%	164	199	21,6%
02/12-08/12 S49	2%	3%	253	440	74,0%
09/12-15/12 S50	3%	1%	388	217	-43,9%
16/12-22/12 S51	16%	4%	2 289	645	-71,8%
23/12-29/12 S52	35%	27%	5 030	4 622	-8,1%
30/12-05/01 S01	16%	26%	2 220	4 477	101,7%
06/01-12/01 S02	16%	19%	2 335	3 284	40,6%
13/01-19/01 S03	26%	25%	3 700	4 203	13,6%
20/01-26/01 S04	29%	26%	4 060	4 435	9,2%
27/01-02/02 S05	35%	28%	4 988	4 707	-5,6%
03/02-09/02 S06	38%	27%	5 369	4 654	-13,3%
10/02-16/02 S07	57%	40%	8 042	6 811	-15,3%
17/02-23/02 S08	60%	44%	8 439	7 491	-11,2%
24/02-01/03 S09	51%	38%	7 288	6 407	-12,1%
02/03-08/03 S10	32%	29%	4 492	4 956	10,3%
09/03-15/03 S11	28%	25%	3 923	4 276	9,0%
16/03-22/03 S12	23%	23%	3 307	3 858	16,7%
23/03-29/03 S13	2%	17%	300	2 928	875,2%
30/03-05/04 S14	9%	15%	1 326	2 486	87,5%
06/04-12/04 S15	13%	10%	1 879	1 756	-6,5%
13/04-19/04 S16					
20/04-26/04 S17					
27/04-03/05 S18					

ÉVOLUTIONS	ÉVOLUTIONS
57,8%	41,1%
-4,6%	-11,9%
-4,6%	1,5%
41,1%	-6,5%
-11,9%	
1,5%	
-6,5%	

ÉVOLUTION DES NUITÉES PAR PÉRIODES COMMERCIALES (EN %)

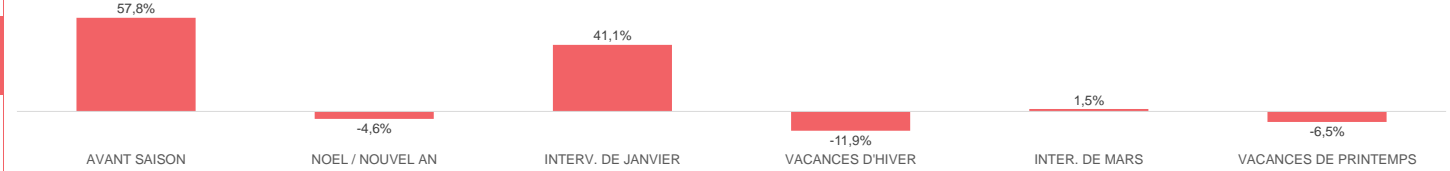

NOMBRE DE NUITÉES

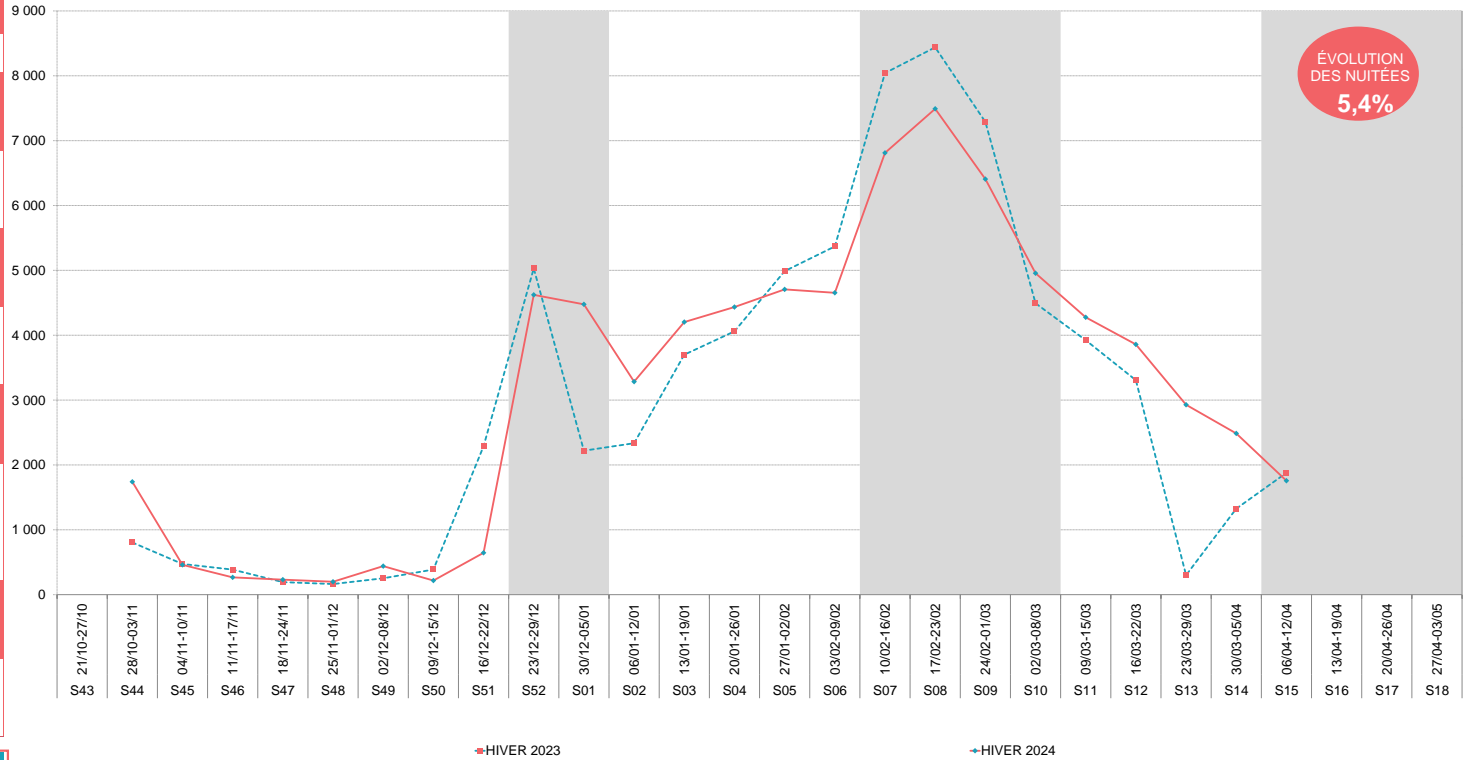

TOTAL	21,0%	18,6%	71 647	75 550	5,4%	EVOLUTION
CŒUR DE SAISON (SEMAINES 51 A 15)	28,6%	25,0%	68 986	71 996	4,4%	

	HIVER 2023	HIVER 2024	ÉVOLUTIONS
NOMBRE DE LITS	4 048	4 177	3,2%
PART D'ETRANGERS	47	48	2,7%
TAUX DE REMPLISSAGE	27,8%	28,6%	0,8 pt(s)
TAUX DE REPONSE	98%	98%	

TAUX DE REMPLISSAGE

LITS PAP (DE PARTICULIER A PARTICULIER)

LITS PAP (DE PARTICULIER A PARTICULIER) = C2C + GITES



Date & N° sem.	HIVER 2023	HIVER 2024	HIVER 2023	HIVER 2024	EVO en %	
21/10-27/10 S43						
28/10-03/11 S44	16%	16%	4 443	4 724	6,3%	
04/11-10/11 S45	13%	7%	3 672	2 112	-42,5%	
11/11-17/11 S46	12%	8%	3 306	2 342	-29,2%	
18/11-24/11 S47	11%	9%	3 061	2 659	-13,1%	AVANT SAISON
25/11-01/12 S48	12%	10%	3 303	2 891	-12,5%	11,5%
02/12-08/12 S49	16%	22%	4 521	6 470	43,1%	1,9%
09/12-15/12 S50	13%	13%	3 802	3 677	-3,3%	33,3%
16/12-22/12 S51	37%	15%	10 358	4 243	-59,0%	-0,6%
23/12-29/12 S52	55%	62%	15 592	18 186	16,6%	-9,0%
30/12-05/01 S01	34%	62%	9 656	18 113	87,6%	15,4%
06/01-12/01 S02	19%	20%	5 409	5 905	9,2%	
13/01-19/01 S03	22%	24%	6 096	7 039	15,5%	
20/01-26/01 S04	30%	30%	8 427	8 779	4,2%	
27/01-02/02 S05	33%	31%	9 352	9 018	-3,6%	
03/02-09/02 S06	47%	28%	13 442	8 297	-38,3%	
10/02-16/02 S07	63%	58%	17 810	16 912	-5,0%	
17/02-23/02 S08	65%	68%	18 301	19 835	8,4%	
24/02-01/03 S09	62%	58%	17 640	17 032	-3,4%	
02/03-08/03 S10	31%	44%	8 921	12 984	45,5%	
09/03-15/03 S11	23%	22%	6 415	6 416	0,0%	
16/03-22/03 S12	16%	19%	4 550	5 648	24,1%	
23/03-29/03 S13	11%	22%	3 031	6 456	113,0%	
30/03-05/04 S14	13%	20%	3 820	5 816	52,3%	
06/04-12/04 S15	15%	17%	4 378	5 053	15,4%	
13/04-19/04 S16						
20/04-26/04 S17						
27/04-03/05 S18						

TOTAL	27,8%	28,6%	189 306	200 606	6,0%	EVOLUTION
CŒUR DE SAISON (SEMAINES 51 A 15)	33,9%	35,4%	163 197	175 730	7,7%	

ÉVOLUTION DES NUITÉES PAR PÉRIODES COMMERCIALES (EN %)

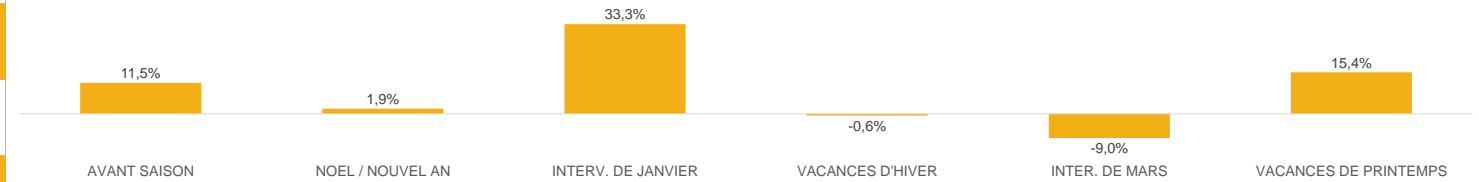

NOMBRE DE NUITÉES

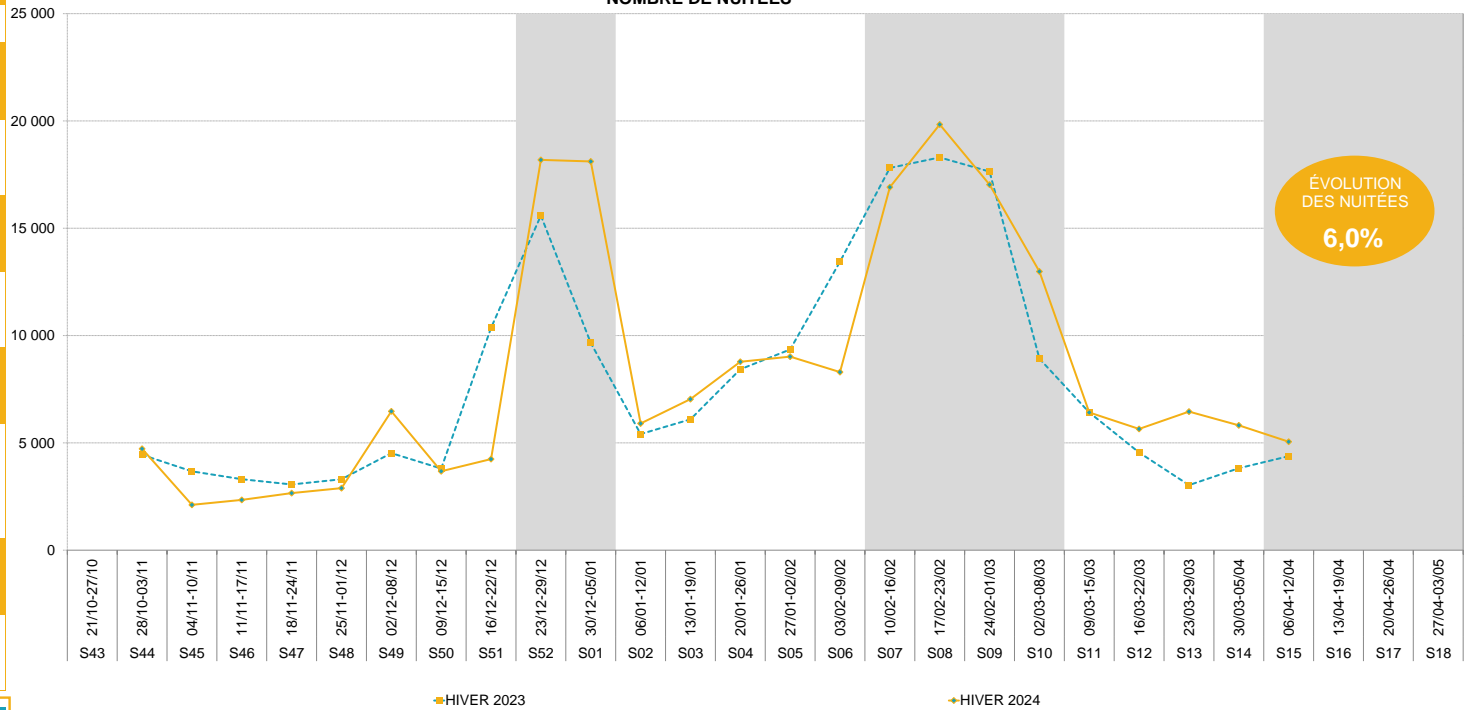

HIVER 2023/2024

L'AGENCE
DES
PYRÉNÉES

CANTON D'AX LES THERMES



ANNEXES



OBSERVATOIRE DE L'ACTIVITÉ TOURISTIQUE





Zone A = Besançon, Bordeaux, Clermont-Ferrand, Dijon, Grenoble, Limoges, Lyon, Poitiers
 Zone B = Aix-Marseille, Amiens, Caen, Lille, Nancy-Metz, Nantes, Nice, Orléans-Tours, Reims, Rennes, Rouen, Strasbourg
 Zone C = Créteil, Montpellier, Paris, Toulouse, Versailles
 P= Partiel en fonction des zones
 * Pays Orthodoxe : Russie, Ukraine, Roumanie, Bulgarie, Serbie, Grèce, Belarus
 Suisse : Zurich (ZH) - Berne (BE) - Vaud (VD) - Genève (GE) - Lucerne (LU) - Bâle ville + campagne (BS+BL)
 Allemagne : Baden Wurtemberg (BW) - Hesse (H) - Rhénanie Palatinat (RP) - Rhénanie du Nord (RN) - Saxe (SA) - Saxe Anhalt (SH) - Berlin (BE) - Bavière (BA) - Basse Saxe (BS) - Brandebourg + Breme (BR) - Hambourg (HA) - Mecklenbourg Pomeranie (M) - Saarland (SL) - Schleswig Holstein (SC) - Thuringia (T)
 République Tchèque : Prague 1-5 (PRAH 1-5) - Prague 6-10 (PRAH 6-10) - Moravie du sud (MS) - Plzen (PL)
 Ex-Yougoslavie : Slovinie (SLO) - Croatie (HR) - Serbie (SE) - Bosnie - Herzégovine (BH)

RÉALISÉ HIVER 2024

CANTON D'AX LES THERMES

CALENDRIER HIVER 2023/2024

Quelques dates:
 Immaculée : Vendredi 08 Décembre 2023
 Noël : Lundi 25 Décembre 2023
 Jour de l'an : Lundi 01 Janvier 2024
 Noël orthodoxe : Dimanche 7 Janvier 2024
 Mardi Gras : Mardi 13 Février 2024
 Lundi de pâques : Lundi 1er Avril 2024
 Semaine sainte : Dimanche 24 mars au Samedi 30 mars 2024
 Pâques orthodoxe : Dimanche 05 mai 2024

France Grande Bretagne Pays Bas Belgique Luxembourg Allemagne Espagne Suisse Italie Irlande Russie Pologne République Tchèque Slovaquie Norvège Danemark Suède Australie Brésil Afrique du Sud Turquie Grèce

Périodes commerciales	N° Semaine	FR	UK	NL	BE	LU	DE	ES	CH	IT	IR	RU	PL	CZ	SK	EX+YOU	NO	DK	SW	USA	AU	BR	AS	CHINE	JAPON	TR	GR
Début de saison	N° 47 18/11 au 24/11																			Thanksgiving							
	N° 48 25/11 au 01/12																			p							
	N° 49 02/12 au 08/12																										
Vacances de Noël	N° 50 09/12 au 15/12																										
	N° 51 16/12 au 22/12		p																								
	N° 52 23/12 au 29/12																SLO+HR										
	N° 1 30/12 au 05/01		p									01-janv					HR+SE+BH	02-janv			01-janv						
	N° 2 06/01 au 12/01																SE+BH										
	N° 3 13/01 au 19/01												p				SE+BH										
Vacances d'hiver	N° 4 20/01 au 26/01												p				BH										
	N° 5 27/01 au 02/02						BE+BR						p				SLO										
	N° 6 03/02 au 09/02						SH+M						p	PRAH 6-10			SLO										
	N° 7 10/02 au 16/02	C		S	F		SA+M+T			ZH+BE+V D+LU			p	PL						Malmö					Nouvel An chinois		
	N° 8 17/02 au 23/02	C+A	p	N+C		19-fev	SA+M+SL			ZH+BE+G E+BS+BL+LU			p	p			HR	p		18-févr	Malmö						
	N° 9 24/02 au 01/03	A+B			W					BS+BL				p				p		Stockholm							
	N° 10 02/03 au 08/03	B			W		HA							PL				03-avr									
	N° 11 09/03 au 15/03						HA							PRAH 1-5+MS													
	N° 12 16/03 au 22/03								Fallas (15-19/03)																		
	N° 13 23/03 au 29/03		p					BS+BR						28-mars													
Vacances de printemps	N° 14 30/03 au 05/04				F		H+RP+RM+BS+ BE+BR+SH+SL+T			BS+BL			03-avr														
	N° 15 06/04 au 12/04	C			F		H+RM+BE+BR+ SA+SL+SC+T			BE+VD+G E+BS+BL+LU							HR+SE									p	
	N° 16 13/04 au 19/04	C+A				15-avr	H+SC			BE+VD+G E+LU											15-avr						
	N° 17 20/04 au 26/04	A+B								ZH											19-avr						
N° 18 27/04 au 03/05	B			W					ZH																		

Zone A = Besançon, Bordeaux, Clermont-Ferrand, Dijon, Grenoble, Limoges, Lyon, Poitiers
Zone B = Aix Marseille, Amiens, Caen, Lille, Nancy-Metz, Nantes, Nice, Orléans-Tours, Reims, Rennes, Rouen, Strasbourg
Zone C = Créteil, Montpellier, Paris, Toulouse, Versailles
P = Partiel en fonction des zones
 * Pays Orthodoxe : Russie, Ukraine, Roumanie, Bulgarie, Serbie, Grèce, Belarus
Suisse : Zurich (ZH) - Berne (BE) - Vaud (VD) - Genève (GE) - Lucerne (LU) - Bâle ville + campagne (BS+BL)
Allemagne : Baden Wurtemberg (BW) - Hesse (H) - Rhénanie Palatinat (RP) - Rhénanie du Nord (RN) - Saxe (SA) - Saxe Anhalt (SH) - Berlin (BE) - Bavière (BA) - Basse Saxe (BS) - Brandebourg + Brene (BR) - Hambourg (HA) - Mecklenburg Pomerania (M) - Saartland (SL) - Schleswig Holstein (SC) - Thuringia (T)
République Tchèque : Prague 1-5 (PRAH 1-5) - Prague 6-10 (PRAH 6-10) - Moravie du sud (MS) - Plzen (PL)
Ex-Yougoslavie : Slovénie (SLO) - Croatie (HR) - Serbie (SE) - Bosnie - Herzégovine (BH)

RÉALISÉ HIVER 2024

CANTON D'AX LES THERMES

CALENDRIER HIVER 2024/2025

Quelques dates :
 Inmaculada : Dimanche 08 Décembre 2024
 Noël : Mercredi 25 Décembre 2024
 Jour de l'an : Mercredi 01 Janvier 2025
 Noël orthodoxe : Mardi 7 Janvier 2025
 Mardi Gras : Mardi 04 Mars 2025
 Lundi de pâques : Lundi 21 Avril 2025
 Semaine sainte : Dimanche 13 Avril au Samedi 19 Avril 2025
 Pâques orthodoxe : Dimanche 20 Avril 2025

Périodes commerciales	N° Semaine	France	Royaume Uni	Pays Bas	Belgique	Luxembourg	Allemagne	Espagne	Suisse	Italie	Irlande	Russie	Pologne	République Tchèque	Slovaquie	EX - YOU	Norvège	Danemark	Suède	USA	Australie	Brésil	Afrique du Sud	Chine	Japon	Turquie	
Début de saison	N° 47 16/11 au 22/11																				Thanksgiving						
	N° 48 23/11 au 29/11																				p						
	N° 49 30/11 au 06/12																										
	N°50 07/12 au 13/12							08-déc																			
	N°51 14/12 au 20/12						BY																		11-déc		
Vacances de Noël	N°52 21/12 au 27/12															SLO + HR											
	N°1 28/12 au 03/01															HR+SE											
Vacances d'hiver	N°2 04/01 au 10/01						G										SE										
	N°3 11/01 au 17/01																SE									14-janv	
	N°4 18/01 au 24/01												p														
	N°5 25/01 au 31/01						ST						p														
	N°6 01/02 au 07/02						BE+BB+MV+TH						p	MS													
	N°7 08/02 au 14/02	B	p				MV			ZH			p	PRAH 1-5						Malmö						Nouvel An chinois	
N°8 15/02 au 21/02	B+C	p	N			SN			ZH+VD			p	PRAH 6-10				p		Malmö								
N°9 22/02 au 28/02	A+C	p	S+C	W		SL+SN			GE+LU			p	PL	P					Stockholm								
N°10 01/03 au 07/03	A			F+W		BY							p	P													
N°11 08/03 au 14/03						HA								p													
N°12 15/03 au 21/03						HA		Fallas (15-19/03)																			
N°13 22/03 au 28/03																											
N°14 29/03 au 04/04																											
Vacances de printemps	N°15 05/04 au 11/04	B	P		F		BW+BY+BE+BB+HB+HE+MV+NI+NW+RP+SL+ST+S+H+TH		BE																		
	N°16 12/04 au 18/04	B+C	P		F		BW+BY+BE+BB+MV+NW+RP+SL+SN+SH		BE+BL+B+S+VD				17-avr	17-avr													
	N°17 19/04 au 25/04	A+C	P						BL+BS+G+E+LU+VD+ZH				22-avr	21-avr													
	N°18 26/04 au 02/05	A			W				GE+LU+Z+H																		

VOTRE RÉFÉRENT G2A

L'AGENCE
DES
PYRÉNÉES

CANTON D'AX LES THERMES



Référent de la Station : Clément BERTHOUT

Consultant

Mail : clement.berthout@g2a-consulting.fr

Traitement Statistiques : Sébastien GUILLOT

Chef de projet Data Flow



Hôtel d'entreprise Saturne
Parc D'activités Alpespace
50 voie Albert Einstein
73800 FRANCIN - PORTE DE
SAVOIE



www.g2a-consulting.fr

