

ÉTÉ 2024

CANTON D'AUZAT-VICDESSOS



SAISON ESTIVALE 2024



**L'AGENCE
DES
PYRÉNÉES**



OBSERVATOIRE DE L'ACTIVITÉ TOURISTIQUE



SAISON ESTIVALE 2024

CANTON D'AUZAT-VICDESSOS

SOMMAIRE

PAGE DE GARDE	p1.
SOMMAIRE	p2.
LES CHIFFRES CLÉS - VOLUMÉTRIE & ÉVOLUTIONS	p3.
LES CHIFFRES CLÉS - PERFORMANCES	p4.
FRÉQUENTATION GLOBALE	p5.
FRÉQUENTATION PRO & PAP	p6.
TAUX D'OCCUPATION PAR TYPE D'HEBERGEMENT	p7.
ANNEXES	p8.
<i>LISTE DES RÉPONDANTS</i>	p9.

SAISON ESTIVALE 2024
CANTON D'AUZAT-VICDESSOS
LES CHIFFRES CLÉS - VOLUMÉTRIE & ÉVOLUTIONS

LE STOCK

NOMBRE DE LITS

	ÉTÉ 2023	ÉTÉ 2024	ÉVO LUTION	
			NN-1 (en nb lits)	NN-1 (en %)
LITS PRO + PAP	1 746	1 756	10	0,6%
LITS NON COMMERCIALISÉS	6 163	6 153	-10	-0,2%

LES PERFORMANCES

TAUX DE REMPLISSAGE

	ÉTÉ 2023	ÉTÉ 2024	ÉVO LUTION	
			NN-1 (en pts)	
	23,2%	23,0%	-0,1	
	7,6%	7,7%	0,1	

LES RÉSULTATS

NOMBRE DE NUITÉES

	ÉTÉ 2023	ÉTÉ 2024	ÉVO LUTION	
			NN-1 (en nb de nuitées)	NN-1 (en %)
	76 480	76 433	-46	-0,1%
	88 372	88 967	595	0,7%

LES PERFORMANCES

NOMBRE DE NUITÉES PAR LIT

	ÉTÉ 2023	ÉTÉ 2024	ÉVO LUTION	
			NN-1 (en pts)	
	44	44	-0,6%	

	ÉTÉ 2023	ÉTÉ 2024	ÉVO LUTION		ÉTÉ 2023	ÉTÉ 2024	ÉVO LUTION		ÉTÉ 2023	ÉTÉ 2024	ÉVO LUTION	
			(en nb lits)	(en %)			(en pts)				(en nb de nuitées)	(en %)
LITS ENQUÊTÉS	7 909	7 909	0	0,0%	11,0%	11,1%	0,0		164 852	165 400	549	0,3%
FRÉQUENTATION GLOBALE												

* OCCUPATIONS PROPRIÉTAIRES INCLUSES

FRÉQUENTATION HIVER 2024 + SAISON ESTIVALE 2024 **251 016**
POIDS DES NUITÉES DE LA SAISON ESTIVALE 2024 **65,9%**
RAPPEL POIDS DE LA SAISON ESTIVALE 2023 **63,9%**

TAUX DE RÉPONSE DES ÉTABLISSEMENTS ENQUÊTÉS (en % des lits)

ÉTÉ 2023	ÉTÉ 2024
88%	72%

SAISON ESTIVALE 2024 CANTON D'AUZAT-VICDESSOS LES CHIFFRES CLÉS - PERFORMANCES

NUITÉES AU LIT

**Nombre moyen de nuitées générées par lit, par catégorie, sur l'ensemble de la période d'observation.*

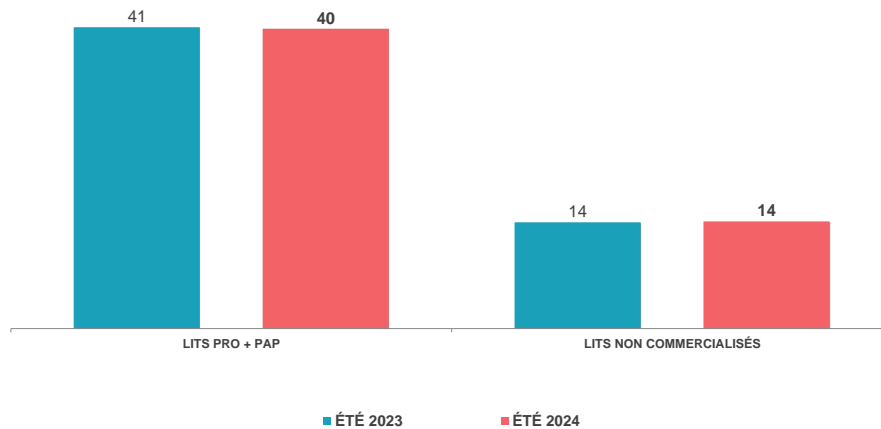

POIDS DES PÉRIODES COMMERCIALES

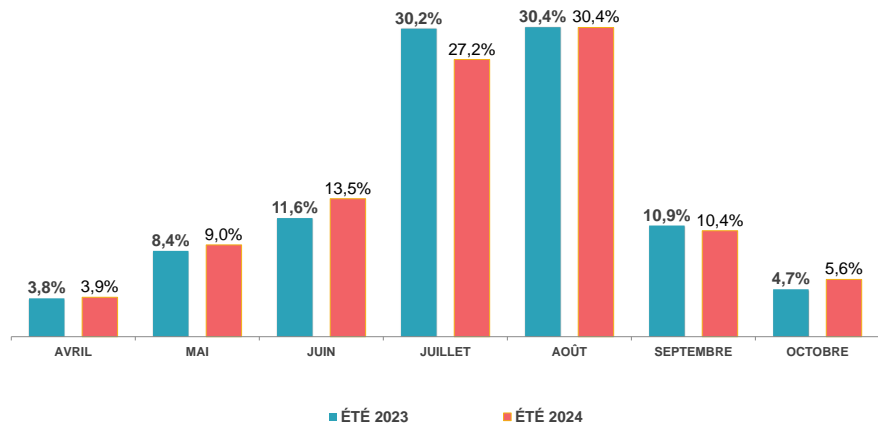

POIDS DES LITS PAR CATEGORIE

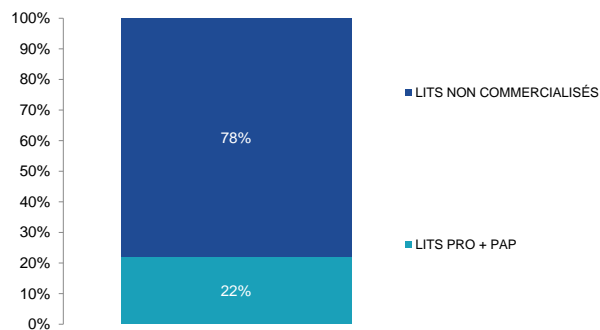

POIDS DES NUITÉES PAR CATEGORIE

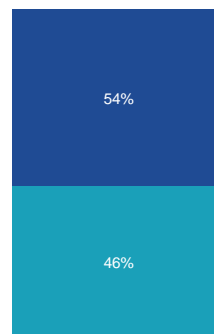

	ÉTÉ 2023	ÉTÉ 2024	ÉVOLUTIONS
NOMBRE DE LITS	7 909	7 909	0,0%
NUITÉES AU LIT	21	21	0,3%
TAUX DE REMPLISSAGE	11,0%	11,1%	0,0 pt(s)



Date & N° sem.	ÉTÉ 2023	ÉTÉ 2024	ÉTÉ 2023	ÉTÉ 2024	EVO (%)
30/03-05/04 S14 - Avril					
06/04-12/04 S15					
13/04-19/04 S16					
20/04-26/04 S17	6%	5%	3 576	2 700	-24,5%
27/04-03/05 S18	5%	7%	2 626	3 700	40,9%
04/05-10/05 S19 - Mai	6%	6%	3 102	3 500	12,8%
11/05-17/05 S20	6%	6%	3 365	3 300	-1,9%
18/05-24/05 S21	7%	7%	3 896	3 600	-7,6%
25/05-31/05 S22	6%	8%	3 523	4 500	27,7%
01/06-07/06 S23 - Juin	8%	8%	4 457	4 600	3,2%
08/06-14/06 S24	7%	10%	3 957	5 600	41,5%
15/06-21/06 S25	10%	10%	5 632	5 400	-4,1%
22/06-28/06 S26	9%	12%	5 149	6 800	32,1%
29/06-05/07 S27 - Juillet	9%	9%	4 914	5 000	1,8%
06/07-12/07 S28	17%	14%	9 286	7 500	-19,2%
13/07-19/07 S29	20%	18%	11 271	10 100	-10,4%
20/07-26/07 S30	21%	19%	11 384	10 600	-6,9%
27/07-02/08 S31	23%	21%	12 984	11 800	-9,1%
03/08-09/08 S32 - Août	31%	28%	16 952	15 500	-8,6%
10/08-16/08 S33	30%	28%	16 585	15 700	-5,3%
17/08-23/08 S34	19%	23%	10 792	12 600	16,8%
24/08-30/08 S35	10%	12%	5 743	6 400	11,4%
31/08-06/09 S36 - Septembre	10%	9%	5 601	4 800	-14,3%
07/09-13/09 S37	8%	9%	4 705	4 800	2,0%
14/09-20/09 S38	8%	8%	4 582	4 500	-1,8%
21/09-27/09 S39	6%	6%	3 098	3 100	0,1%
28/09-04/10 S40 - Octobre	7%	6%	3 696	3 300	-10,7%
05/10-11/10 S41	3%	5%	1 623	2 700	66,4%
12/10-18/10 S42	2%	3%	977	1 500	53,5%
19/10-25/10 S43	2%	3%	1 376	1 800	30,9%
26/10-01/11 S44					
TOTAL	11,0%	11,1%	164 852	165 400	0,3%
JUILLET / AOUT	20,1%	19,1%	99 911	95 200	-4,7%
VACS SCOLAIRES (S28 A S35)	21,4%	20,4%	94 997	90 200	-5,0%

FRÉQUENTATION GLOBALE : LITS PRO + PAP + NON COMMERCIALISÉS

ÉVOLUTION DES RÉSERVATIONS PAR PÉRIODES COMMERCIALES (EN %)

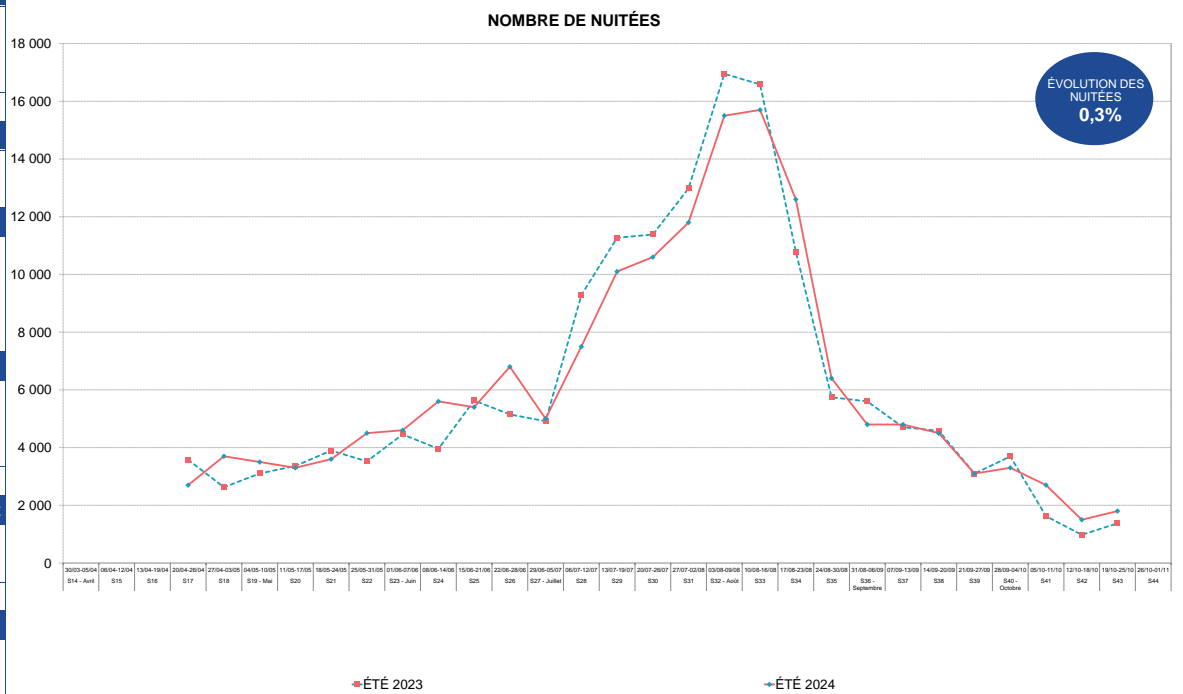
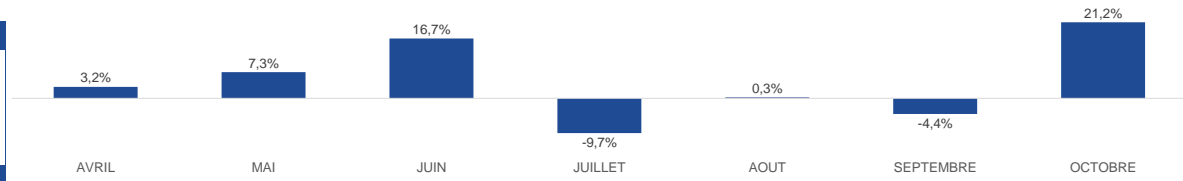

Aide à la lecture :

Pour cette saison estivale 2024, CANTON D'AUZAT-VICDESSOS enregistre 165 400 nuitées pro + pâp + non commercialisées sur l'ensemble de la période. La semaine 33 est le pic de la saison avec un volume de 15 700 nuitées. En moyenne, un lit station réalise 21 nuitées sur l'ensemble de la saison. A date, CANTON D'AUZAT-VICDESSOS enregistre une hausse de nuitées de 0,3% (soit +549 nuitées) par rapport à l'année 2023.

	ÉTÉ 2023	ÉTÉ 2024	ÉVOLUTIONS
NOMBRE DE LITS	1 746	1 756	0,6%
TAUX DE REPONSE	88%	72%	
NUITÉES AU LIT	44	44	-0,6%
TAUX DE REMPLISSAGE	23,2%	23,0%	-0,1 pt(s)

POIDS DES LITS SUR LE STOCK STATION

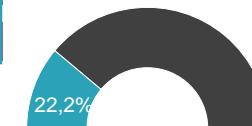

Date & N° sem.	ÉTÉ 2023	ÉTÉ 2024	ÉTÉ 2023	ÉTÉ 2024	EVO en %
30/03-05/04 S14 - Avril					
06/04-12/04 S15					
13/04-19/04 S16					
20/04-26/04 S17	14%	10%	1 653	1 265	-23,5%
27/04-03/05 S18	10%	14%	1 216	1 709	40,6%
04/05-10/05 S19 - Mai	12%	13%	1 434	1 622	13,1%
11/05-17/05 S20	13%	12%	1 558	1 513	-2,9%
18/05-24/05 S21	15%	14%	1 801	1 681	-6,7%
25/05-31/05 S22	13%	18%	1 630	2 218	36,1%
01/06-07/06 S23 - Juin	17%	17%	2 061	2 127	3,2%
08/06-14/06 S24	15%	22%	1 831	2 748	50,1%
15/06-21/06 S25	21%	21%	2 605	2 525	-3,1%
22/06-28/06 S26	20%	27%	2 386	3 322	39,3%
29/06-05/07 S27 - Juillet	19%	19%	2 277	2 307	1,3%
06/07-12/07 S28	35%	28%	4 310	3 472	-19,4%
13/07-19/07 S29	43%	38%	5 237	4 686	-10,5%
20/07-26/07 S30	43%	40%	5 295	4 913	-7,2%
27/07-02/08 S31	49%	45%	6 038	5 472	-9,4%
03/08-09/08 S32 - Août	65%	55%	7 886	6 782	-14,0%
10/08-16/08 S33	63%	57%	7 715	6 996	-9,3%
17/08-23/08 S34	41%	47%	5 017	5 835	16,3%
24/08-30/08 S35	22%	24%	2 663	2 962	11,2%
31/08-06/09 S36 - Septembre	21%	18%	2 592	2 212	-14,7%
07/09-13/09 S37	18%	18%	2 178	2 237	2,7%
14/09-20/09 S38	17%	17%	2 120	2 110	-0,4%
21/09-27/09 S39	12%	12%	1 434	1 447	0,9%
28/09-04/10 S40 - Octobre	14%	12%	1 708	1 535	-10,1%
05/10-11/10 S41	6%	10%	750	1 241	65,3%
12/10-18/10 S42	4%	6%	451	676	50,0%
19/10-25/10 S43	5%	7%	636	822	29,3%
26/10-01/11 S44					

AVRIL	3,7%
MAI	9,5%
JUIN	20,7%
JUILLET	-10,0%
AOUT	-3,0%
SEPTEMBRE	-3,8%
OCTOBRE	20,6%

LITS PRO = CLUBS, V.VACANCES & CENTRES + CAMPINGS
LITS PAP = C2C + GITES

ÉVOLUTION DES NUITÉES PAR PÉRIODES COMMERCIALES (EN %)

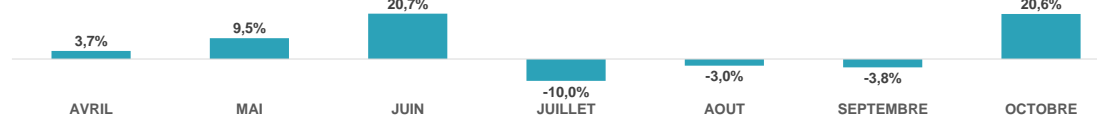

NOMBRE DE NUITÉES

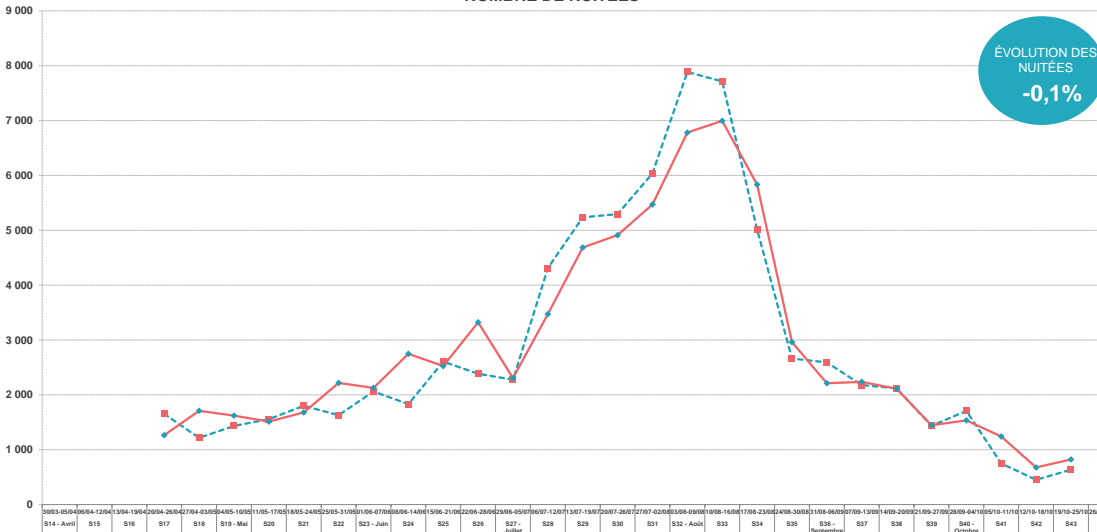

→ ÉTÉ 2023

→ ÉTÉ 2024

Aide à la lecture :

Pour cette saison estivale 2024, CANTON D'AUZAT-VICDESSOS enregistre 76 433 nuitées pro & pâp sur l'ensemble de la période. La semaine 33 est le pic de la saison avec un volume de 6 996 nuitées. En moyenne, un lit pro & pâp réalise 44 nuitées sur l'ensemble de la saison. A date, CANTON D'AUZAT-VICDESSOS enregistre une baisse de nuitées de -0,1% (soit -46 nuitées) par rapport à l'année 2023.

TOTAL	23,2%	23,0%	76 480	76 433	-0,1%	EVOLUTION
JUILLET / AOUT	42,2%	39,3%	46 438	43 424	-6,5%	
VACS SCOLAIRES (S28 A S35)	45,2%	41,8%	44 161	41 117	-6,9%	

	ÉTÉ 2023	ÉTÉ 2024
NB LOTS	437	439
NB LITS	1 746	1 756



Date & N° sem.
30/03-05/04 S14 - Avril
06/04-12/04 S15
13/04-19/04 S16
20/04-26/04 S17
27/04-03/05 S18
04/05-10/05 S19 - Mai
11/05-17/05 S20
18/05-24/05 S21
25/05-31/05 S22
01/06-07/06 S23 - Juin
08/06-14/06 S24
15/06-21/06 S25
22/06-28/06 S26
29/06-05/07 S27 - Juillet
06/07-12/07 S28
13/07-19/07 S29
20/07-26/07 S30
27/07-02/08 S31
03/08-09/08 S32 - Août
10/08-16/08 S33
17/08-23/08 S34
24/08-30/08 S35
31/08-06/09 S36 - Septembre
07/09-13/09 S37
14/09-20/09 S38
21/09-27/09 S39
28/09-04/10 S40 - Octobre
05/10-11/10 S41
12/10-18/10 S42
19/10-25/10 S43
26/10-01/11 S44

GLOBAL - LITS PRO + PAP		
ÉTÉ 2023	ÉTÉ 2024	EVO. en pts
17%	13%	-4,6
15%	18%	3,3
17%	20%	3,5
18%	18%	-0,8
20%	19%	-0,2
19%	24%	5,5
24%	24%	0,1
22%	30%	7,8
31%	29%	-2,3
30%	37%	7,2
28%	26%	-2,4
49%	40%	-9,0
61%	55%	-6,1
62%	58%	-3,7
68%	64%	-4,1
87%	80%	-6,7
87%	82%	-4,5
57%	67%	9,3
32%	35%	2,2
32%	26%	-6,6
27%	26%	-0,6
25%	24%	-1,1
18%	17%	-0,5
19%	18%	-1,4
9%	14%	4,9
5%	8%	2,7
7%	9%	2,1

TAUX D'OCCUPATION DES LITS PRO + PAP

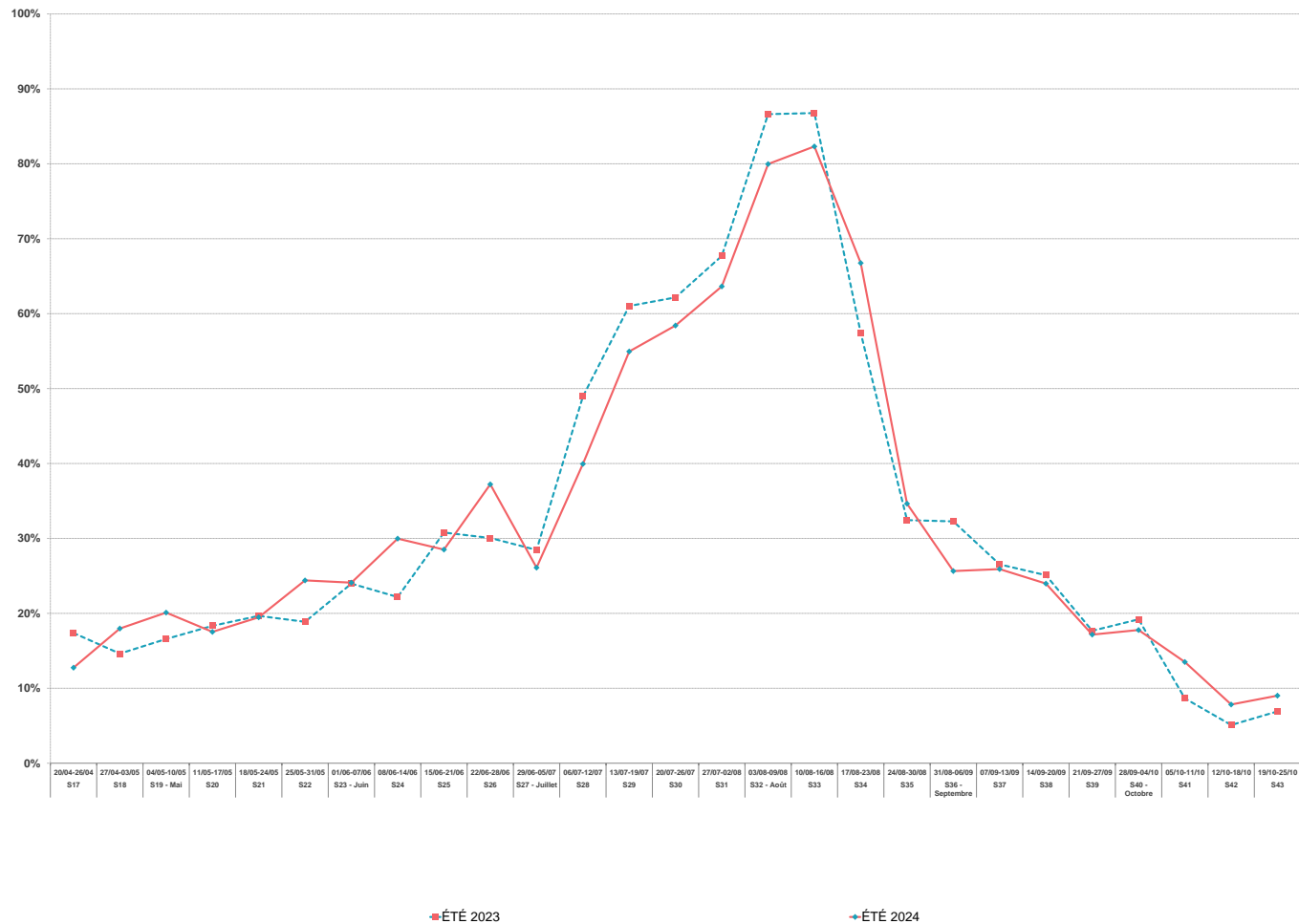

TOTAL	32,8%	32,6%	-0,2
JUILLET / AOÛT	59,1%	56,3%	-2,8
VACS SCOLAIRES (S28 A S35)	62,9%	60,1%	-2,8

ÉTÉ 2024

CANTON D'AUZAT-VICDESSOS



ANNEXES



L'AGENCE
DES
PYRÉNÉES



OBSERVATOIRE DE L'ACTIVITÉ TOURISTIQUE





Gîtes : 55% de taux de réponse

GITE D'ETAPE AUBERGE DU MONTCALM
GITE D'ETAPE DE MARC
FFCAM REFUGE DE L'ETANG DU PINET
FFCAM REFUGE DE L'ETANG FOURCAT
GITE D'ETAPE DE MOUNICOU
REFUGE DES ETANGS DE BASSIES
GITE D'ETAPE LE RELAIS D'ENDRON
GITE D'ETAPE ACCUEIL RANDONNEURS

Rép	N. Rép
X	
X	
X	
X	
	X
	X
	X
	X



Centres : 69% de taux de réponse

VILLAGE VACANCES DE MARC
CENTRE DE MONTAGNE SUC ET SENTENAC

Rép	N. Rép
X	
	X



Campings : 70% de taux de réponse

CAMPING LA BEXANELLE
CAMPING LA VERNIERE

Rép	N. Rép
X	
	X

AFIN DE RESPECTER LA CONFIDENTIALITÉ DES HÉBERGEURS, LA SOCIÉTÉ G2A CONSULTING S'ENGAGE À NE DIFFUSER QUE LES SECTEURS PRÉSENTANT AU MOINS TROIS HÉBERGEURS ET NE PERMETTANT PAS D'ISOLER LES RÉSULTATS D'UN HÉBERGEUR EN PARTICULIER

VOTRE RÉFÉRENT G2A

CANTON D'AUZAT-VICDESSOS



Référent de la Station : Clément BERTHOUT

Consultant

Mail : clement.berthout@g2a-consulting.fr

Traitement Statistiques : Sébastien GUILLOT

Chef de projet Data Flow



L'AGENCE
DES
PYRÉNÉES



3 rue d'Hélios
ZAC de Viarguesin
34440 COLOMBIERS



www.g2a-consulting.fr



L'observatoire du tourisme pyrénéen est cofinancé par l'Union Européenne. L'Europe s'engage avec le fonds européen pour le développement régional. Projet présenté dans le cadre du contrat destination Pyrénées.