

ÉTÉ 2024

CANTON D'AX LES THERMES



SAISON ESTIVALE 2024



L'AGENCE
DES
PYRÉNÉES



OBSERVATOIRE DE L'ACTIVITÉ TOURISTIQUE



SAISON ESTIVALE 2024 CANTON D'AX LES THERMES

SOMMAIRE

PAGE DE GARDE	p1.
SOMMAIRE	p2.
LES CHIFFRES CLÉS - VOLUMÉTRIE & ÉVOLUTIONS	p3.
LES CHIFFRES CLÉS - PERFORMANCES	p4.
FRÉQUENTATION GLOBALE	p5.
TAUX D'OCCUPATION PAR TYPE D'HEBERGEMENT	p6.
LES CATÉGORIES D'HÉBERGEMENTS	p7.
<i>LITS PRO</i>	p8.
<i>SECTEUR LOCATIF</i>	p9.
<i>HÔTELS</i>	p10.
<i>CLUBS, VILLAGES VACANCES & CAMPINGS</i>	p11.
<i>LES MARCHÉS (NATIONALITÉS) DES LITS PRO</i>	p12.
<i>LITS PAP (DE PARTICULIER A PARTICULIER)</i>	p13.
ANNEXES	p14.
<i>Liste des répondants</i>	p15.

SAISON ESTIVALE 2024

CANTON D'AX LES THERMES

LES CHIFFRES CLÉS - VOLUMÉTRIE & ÉVOLUTIONS

LE STOCK

NOMBRE DE LITS

	ÉTÉ 2023		ÉTÉ 2024		ÉVOLUTION		ÉTÉ 2023	ÉTÉ 2024		ÉVOLUTION		ÉTÉ 2023	ÉTÉ 2024		ÉVOLUTION				
					N/N-1 (en nb lits)	N/N-1 (en %)				N/N-1 (en nb de nuitées)	N/N-1 (en %)				N/N-1 (en nb de lits)	N/N-1 (en %)		N/N-1 (en pts)	
🏠 HÔTELS	292	217	-75	-25,7%			33,6%	31,8%	-1,8			18 518	13 030	-5 488	-29,6%	18,5%	18,5%	0,1	
🏠 CLUBS, VILLAGES VACANCES & CAMPINGS	3 177	3 326	149	4,7%			24,5%	24,5%	0,0			147 208	154 152	6 944	4,7%	7,6%	11,3%	3,7	
🏠 SECTEUR LOCATIF *	1 884	1 831	-53	-2,8%			25,4%	25,6%	0,3			90 314	88 664	-1 651	-1,8%	5,1%	4,4%	-0,6	
🏠 LITS PRO	5 353	5 374	21	0,4%			25,3%	25,2%	-0,1			256 040	255 845	-195	-0,1%	7,5%	9,2%	1,7	
🏠 LITS PAP (DE PARTICULIER A PARTICULIER)	4 239	4 389	150	3,5%			26,1%	25,3%	-0,9			209 465	209 773	309	0,1%				
🏠 LITS NON COMMERCIALISÉS	16 322	16 192	-130	-0,8%			11,9%	12,0%	0,2			365 995	367 782	1 787	0,5%				
🏠 LITS ENQUÊTÉS	ÉTÉ 2023	ÉTÉ 2024	ÉVOLUTION		ÉTÉ 2023	ÉTÉ 2024	ÉVOLUTION		ÉTÉ 2023	ÉTÉ 2024	ÉVOLUTION		ÉVOLUTION						
🏠			(en nb lits)	(en %)			(en pts)					(en nb de nuitées)	(en %)						
🏠 FRÉQUENTATION GLOBALE	25 970	26 086	116	0,4%	16,9%	16,9%	0,0	831 500	833 400	1 900	0,2%								
🏠 DONT LITS FERMÉS	56	131	75	133,9%															

* OCCUPATIONS PROPRIÉTAIRES INCLUSES

FRÉQUENTATION HIVER 2024 + SAISON ESTIVALE 2024
POIDS DES NUITÉES DE LA SAISON ESTIVALE 2024
RAPPEL POIDS DE LA SAISON ESTIVALE 2023

1 347 600
61,8%
61,8%

TAUX DE RÉPONSE DES ÉTABLISSEMENTS ENQUÊTÉS (en % des lits)

ÉTÉ 2023
80%
ÉTÉ 2024
84%

SAISON ESTIVALE 2024 CANTON D'AX LES THERMES LES CHIFFRES CLÉS - PERFORMANCES

POIDS DES PÉRIODES COMMERCIALES

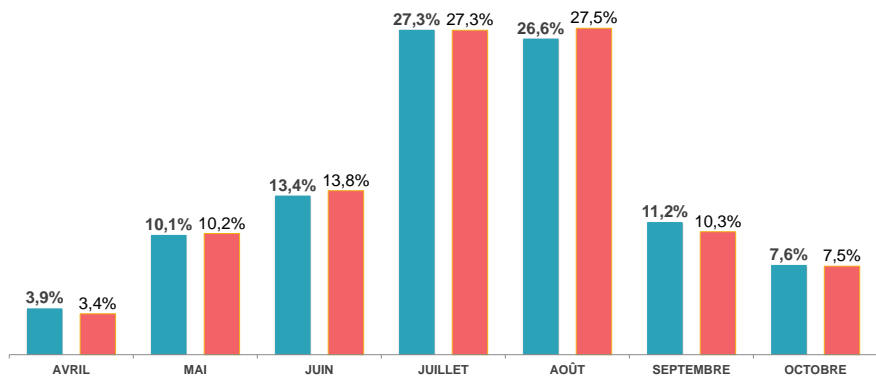

■ ÉTÉ 2023 ■ ÉTÉ 2024
POIDS DE LA CLIENTÈLE ÉTRANGÈRE

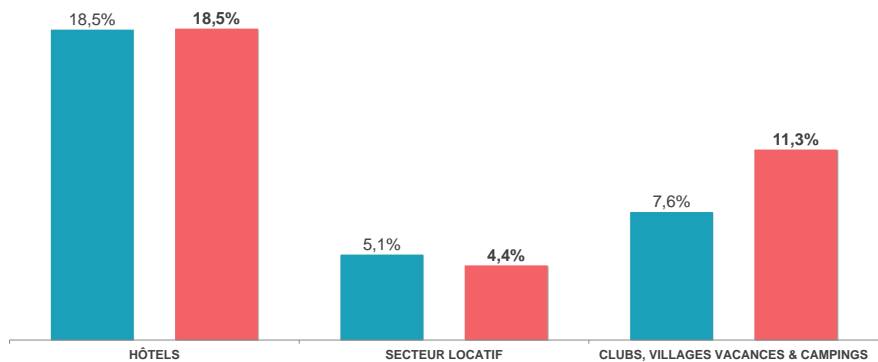

■ ÉTÉ 2023 ■ ÉTÉ 2024

NUITÉES AU LIT

*Nombre moyen de nuitées générées par lit, par catégorie, sur l'ensemble de la période d'observation.

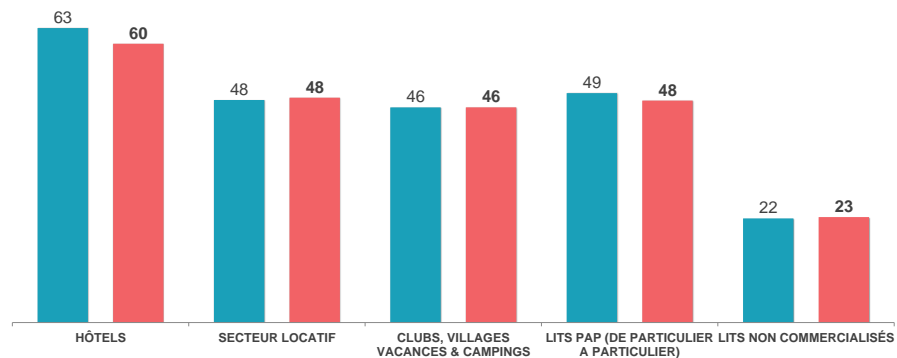

POIDS DES LITS PAR CATEGORIE

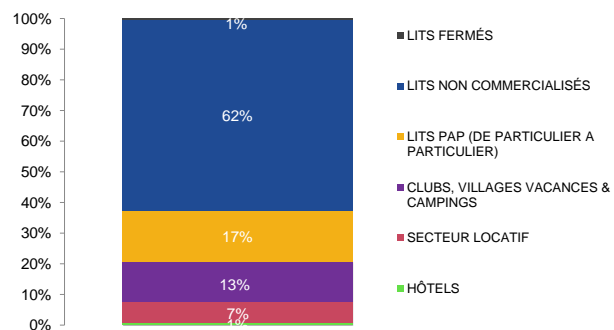

POIDS DES NUITÉES PAR CATEGORIE

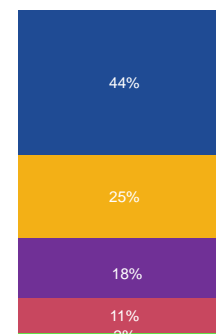

	ÉTÉ 2023	ÉTÉ 2024	ÉVOLUTIONS
NOMBRE DE LITS	25 970	26 086	0,4%
NUITÉES AU LIT	32	32	-0,2%
TAUX DE REMPLISSAGE	16,9%	16,9%	-0,0 pt(s)



Date & N° sem.	ÉTÉ 2023	ÉTÉ 2024	ÉTÉ 2023	ÉTÉ 2024	EVO (en %)
AVRIL					
30/03-05/04 S14 - Avril					
06/04-12/04 S15					
13/04-19/04 S16					
20/04-26/04 S17	10%	9%	17 800	15 600	-12,4%
27/04-03/05 S18	8%	7%	14 600	13 100	-10,3%
MAI					
04/05-10/05 S19 - Mai	10%	12%	18 800	21 300	13,3%
11/05-17/05 S20	11%	12%	20 900	21 300	1,9%
18/05-24/05 S21	14%	14%	24 900	25 800	3,6%
25/05-31/05 S22	11%	9%	19 200	16 600	-13,5%
JUIN					
01/06-07/06 S23 - Juin	14%	14%	25 900	24 900	-3,9%
08/06-14/06 S24	16%	17%	29 300	30 200	3,1%
15/06-21/06 S25	16%	15%	28 400	28 100	-1,1%
22/06-28/06 S26	15%	17%	27 700	31 800	14,8%
JUILLET					
29/06-05/07 S27 - Juillet	14%	16%	26 300	28 600	8,7%
06/07-12/07 S28	24%	20%	44 100	37 100	-15,9%
13/07-19/07 S29	29%	29%	53 200	52 200	-1,9%
20/07-26/07 S30	28%	30%	51 600	54 600	5,8%
27/07-02/08 S31	29%	30%	52 100	55 000	5,6%
AOÛT					
03/08-09/08 S32 - Août	37%	37%	67 300	67 800	0,7%
10/08-16/08 S33	37%	37%	67 300	67 900	0,9%
17/08-23/08 S34	34%	36%	61 000	65 000	6,6%
24/08-30/08 S35	14%	15%	25 500	28 200	10,6%
SEPTEMBRE					
31/08-06/09 S36 - Septembre	16%	13%	29 000	24 000	-17,2%
07/09-13/09 S37	12%	11%	22 300	19 600	-12,1%
14/09-20/09 S38	11%	11%	20 200	19 300	-4,5%
21/09-27/09 S39	12%	13%	21 300	23 300	9,4%
OCTOBRE					
28/09-04/10 S40 - Octobre	9%	8%	16 100	14 500	-9,9%
05/10-11/10 S41	11%	11%	19 900	19 200	-3,5%
12/10-18/10 S42	7%	7%	12 100	12 700	5,0%
19/10-25/10 S43	8%	9%	14 700	15 700	6,8%
26/10-01/11 S44					
TOTAL	16,9%	16,9%	831 500	833 400	0,2%
JUILLET / AOÛT	27,4%	27,8%	448 400	456 400	1,8%
VACS SCOLAIRES (S28 A S35)	29,0%	29,3%	422 100	427 800	1,4%

FRÉQUENTATION GLOBALE : LITS PRO + PAP + NON COMMERCIALISÉS

ÉVOLUTION DES RÉSERVATIONS PAR PÉRIODES COMMERCIALES (EN %)

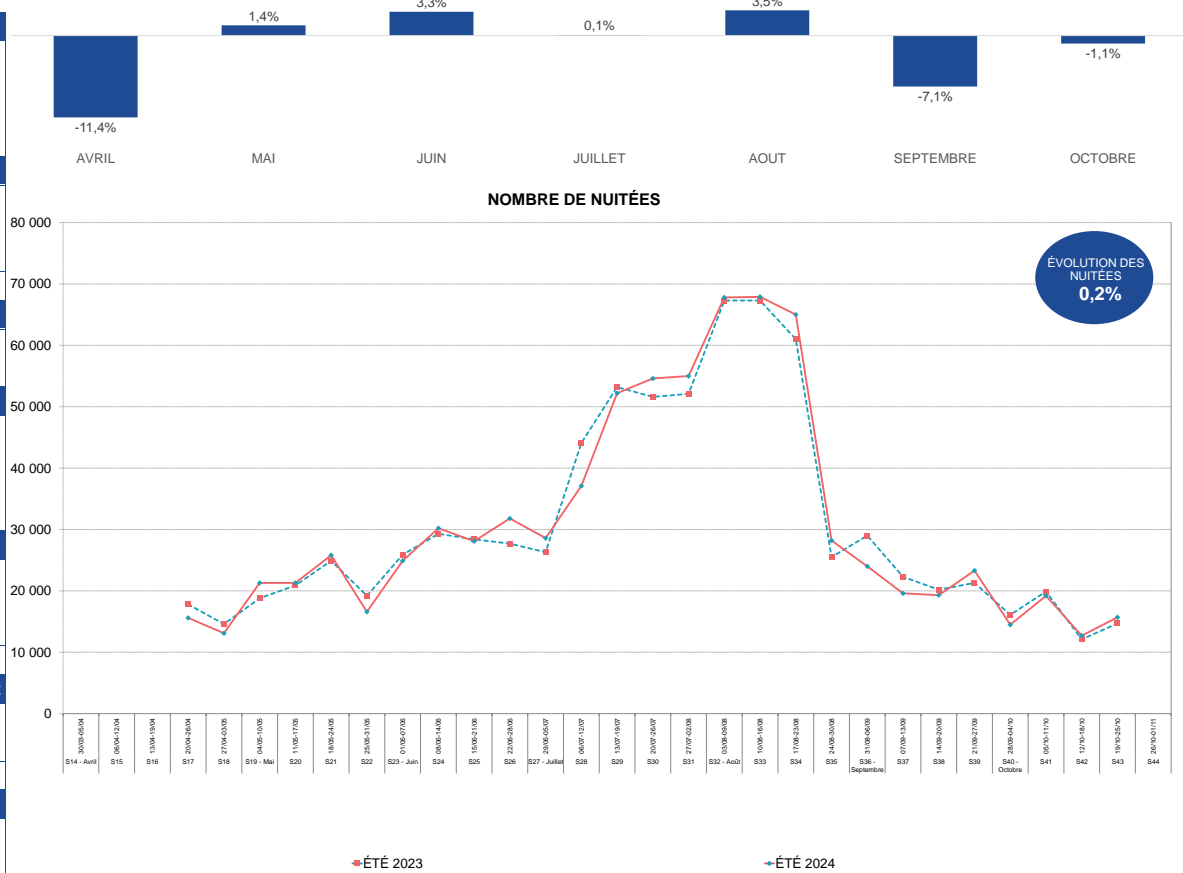

Aide à la lecture :

Pour cette saison estivale 2024, CANTON D'AX LES THERMES enregistre 833 400 nuitées pro + pâp + non commercialisées sur l'ensemble de la période. La semaine 33 est le pic de la saison avec un volume de 67 900 nuitées. En moyenne, un lit station réalise 32 nuitées sur l'ensemble de la saison. A date, CANTON D'AX LES THERMES enregistre une hausse de nuitées de 0,2% (soit +1 900 nuitées) par rapport à l'année 2023.

SAISON ESTIVALE 2024 CANTON D'AX LES THERMES TAUX D'OCCUPATION PAR TYPE D'HEBERGEMENT

	ÉTÉ 2023	ÉTÉ 2024	
NB LOTS	464	440	
NB LITS	1 884	1 831	

	ÉTÉ 2023	ÉTÉ 2024	
	116	85	
	292	217	

	ÉTÉ 2023	ÉTÉ 2024	
	777	803	
	3 177	3 326	

	ÉTÉ 2023	ÉTÉ 2024	
	1 357	1 328	
	5 353	5 374	

	ÉTÉ 2023	ÉTÉ 2024	
	726	737	
	4 239	4 389	



Date & N° sem.	ÉTÉ 2023	ÉTÉ 2024	EVO en pts
30/03-05/04 S14 - Avril			
06/04-12/04 S15			
13/04-19/04 S16			
20/04-26/04 S17	21%	19%	-2,7
27/04-03/05 S18	18%	18%	-0,3
04/05-10/05 S19 - Mai			
11/05-17/05 S20	37%	24%	-13,4
18/05-24/05 S21	36%	28%	-8,1
25/05-31/05 S22	34%	24%	-9,9
01/06-07/06 S23 - Juin			
08/06-14/06 S24	43%	42%	-0,7
15/06-21/06 S25	43%	37%	-6,0
22/06-28/06 S26	35%	41%	5,9
29/06-05/07 S27 - Juillet			
06/07-12/07 S28	40%	36%	-3,9
13/07-19/07 S29	55%	58%	2,2
20/07-26/07 S30	53%	57%	4,1
27/07-02/08 S31	61%	61%	0,1
03/08-09/08 S32 - Août			
10/08-16/08 S33	80%	81%	0,7
17/08-23/08 S34	71%	70%	-1,1
24/08-30/08 S35	42%	44%	1,2
31/08-06/09 S36 - Septembre			
07/09-13/09 S37	58%	58%	0,2
14/09-20/09 S38	49%	57%	7,6
21/09-27/09 S39	42%	47%	5,4
28/09-04/10 S40 - Octobre			
05/10-11/10 S41	31%	41%	10,5
12/10-18/10 S42	28%	39%	11,3
19/10-25/10 S43	29%	54%	24,5
26/10-01/11 S44			

ÉTÉ	ÉTÉ	EVO
2023	2024	en pts
21%	19%	-2,7
18%	18%	-0,3
21%	32%	10,0
37%	24%	-13,4
36%	28%	-8,1
34%	24%	-9,9
38%	33%	-5,2
43%	42%	-0,7
43%	37%	-6,0
35%	41%	5,9
30%	30%	-0,3
40%	36%	-3,9
55%	58%	2,2
53%	57%	4,1
61%	61%	0,1
76%	76%	0,0
80%	81%	0,7
71%	70%	-1,1
42%	44%	1,2
58%	58%	0,2
49%	57%	7,6
42%	47%	5,4
37%	48%	11,1
31%	41%	10,5
28%	39%	11,3
29%	54%	24,5

ÉTÉ	ÉTÉ	EVO
2023	2024	en pts
24%	16%	-8,1
25%	11%	-14,3
24%	22%	-2,3
30%	19%	-11,0
16%	16%	0,4
23%	15%	-8,2
38%	31%	-6,8
45%	55%	9,6
49%	44%	-5,5
52%	45%	-7,4
52%	54%	1,8
57%	59%	2,0
79%	74%	-5,0
67%	68%	1,3
62%	53%	-9,6
67%	72%	5,2
81%	73%	-7,9
76%	73%	-3,7
50%	56%	6,6
62%	68%	5,6
60%	71%	10,8
57%	59%	1,9
37%	26%	-11,0
48%	29%	-18,4
33%	32%	-1,0
28%	27%	-1,5
35%	34%	-0,7

ÉTÉ	ÉTÉ	EVO
2023	2024	en pts
22%	19%	-2,9
23%	16%	-7,0
23%	28%	4,2
20%	24%	3,7
26%	27%	0,8
26%	23%	-3,7
36%	36%	0,7
39%	40%	1,3
40%	41%	1,0
37%	43%	5,7
33%	39%	6,1
55%	53%	-2,2
64%	69%	5,2
67%	75%	8,3
64%	69%	5,0
84%	88%	3,1
82%	84%	1,2
65%	71%	6,7
36%	41%	5,2
50%	36%	-14,5
61%	54%	-7,0
52%	51%	-0,9
40%	49%	9,0
33%	22%	-11,1
23%	26%	2,9
16%	18%	1,3
16%	15%	-0,9

ÉTÉ	ÉTÉ	EVO
2023	2024	en pts
22%	19%	-3,2
21%	16%	-5,2
23%	28%	5,7
27%	24%	-3,3
29%	26%	-2,0
29%	23%	-6,0
37%	35%	-1,8
41%	42%	0,9
42%	40%	-1,9
38%	42%	4,6
34%	37%	3,4
50%	48%	-2,4
62%	66%	3,3
62%	68%	6,6
63%	65%	2,5
80%	83%	2,7
82%	82%	0,5
68%	71%	3,1
39%	43%	3,6
54%	43%	-11,6
60%	56%	-3,4
52%	54%	2,0
41%	47%	6,6
36%	31%	-4,6
26%	31%	4,9
21%	25%	4,0
22%	29%	7,0

ÉTÉ	ÉTÉ	EVO
2023	2024	en pts
31%	25%	-6,4
30%	28%	-2,4
27%	31%	4,1
32%	36%	3,5
30%	37%	6,6
30%	28%	-2,4
33%	32%	-1,5
34%	35%	1,1
37%	32%	-5,6
39%	34%	-5,2
39%	35%	-4,1
49%	37%	-12,5
56%	54%	-2,6
59%	62%	2,9
62%	66%	4,3
75%	78%	3,0
80%	81%	0,2
70%	72%	2,8
44%	50%	6,3
46%	40%	-6,0
44%	36%	-8,3
46%	39%	-7,3
40%	35%	-5,2
34%	32%	-2,4
38%	31%	-7,5
31%	30%	-1,0
34%	34%	0,3

	ÉTÉ 2023	ÉTÉ 2024	EVO en pts
TOTAL	43,2%	44,5%	1,3
JUILLET / AOÛT	56,5%	56,9%	0,3
VACS SCOLAIRES (S28 A S35)	59,8%	60,2%	0,4

ÉTÉ 2024

CANTON D'AX LES THERMES



LES CATÉGORIES D'HÉBERGEMENTS



L'AGENCE
DES
PYRÉNÉES



OBSERVATOIRE DE L'ACTIVITÉ TOURISTIQUE



	ÉTÉ 2023	ÉTÉ 2024	ÉVOLUTIONS
NOMBRE DE LITS	5 353	5 374	0,4%
PART D'ETRANGERS	7,5%	9,2%	1,7 pt(s)
TAUX DE REMPLISSAGE	25,3%	25,2%	-0,1 pt(s)
TAUX DE REPONSE	67%	75%	

POIDS DES LITS SUR LE STOCK STATION



LITS PRO = RÉSIDENCES DE TOURISME + HÔTELS + CLUBS, V.VACANCES + CENTRES + AGENCES IMMOBILIÈRES + CAMPINGS

Date & N° sem.	ÉTÉ 2023	ÉTÉ 2024	ÉTÉ 2023	ÉTÉ 2024	EVO en %
30/03-05/04 S14 - Avril					
06/04-12/04 S15					
13/04-19/04 S16					
20/04-26/04 S17	11%	10%	4 132	3 920	-5,1%
27/04-03/05 S18	10%	9%	3 832	3 221	-15,9%
04/05-10/05 S19 - Mai	14%	15%	5 145	5 641	9,6%
11/05-17/05 S20	15%	14%	5 735	5 280	-7,9%
18/05-24/05 S21	19%	16%	7 004	6 187	-11,7%
25/05-31/05 S22	16%	13%	5 834	4 707	-19,3%
01/06-07/06 S23 - Juin	24%	22%	8 890	8 439	-5,1%
08/06-14/06 S24	25%	26%	9 495	9 697	2,1%
15/06-21/06 S25	24%	26%	9 015	9 595	6,4%
22/06-28/06 S26	19%	26%	7 227	9 910	37,1%
29/06-05/07 S27 - Juillet	19%	23%	6 982	8 499	21,7%
06/07-12/07 S28	34%	29%	12 622	10 870	-13,9%
13/07-19/07 S29	40%	39%	15 120	14 589	-3,5%
20/07-26/07 S30	39%	40%	14 635	15 105	3,2%
27/07-02/08 S31	40%	41%	15 084	15 241	1,0%
03/08-09/08 S32 - Août	54%	51%	20 169	19 333	-4,1%
10/08-16/08 S33	52%	51%	19 617	19 325	-1,5%
17/08-23/08 S34	43%	45%	16 072	16 950	5,5%
24/08-30/08 S35	23%	24%	8 710	8 982	3,1%
31/08-06/09 S36 - Septembre	29%	22%	10 804	8 422	-22,0%
07/09-13/09 S37	32%	29%	11 932	10 944	-8,3%
14/09-20/09 S38	27%	28%	10 096	10 456	3,6%
21/09-27/09 S39	20%	25%	7 532	9 552	26,8%
28/09-04/10 S40 - Octobre	18%	15%	6 758	5 719	-15,4%
05/10-11/10 S41	13%	15%	4 951	5 602	13,2%
12/10-18/10 S42	11%	12%	4 025	4 504	11,9%
19/10-25/10 S43	12%	14%	4 623	5 155	11,5%
26/10-01/11 S44					

TOTAL	25,3%	25,2%	256 040	255 845	-0,1%	EVOLUTION
JUILLET / AOÛT	38,3%	38,1%	129 011	128 895	-0,1%	
VACS SCOLAIRES (S28 à S35)	40,7%	40,0%	122 029	120 396	-1,3%	

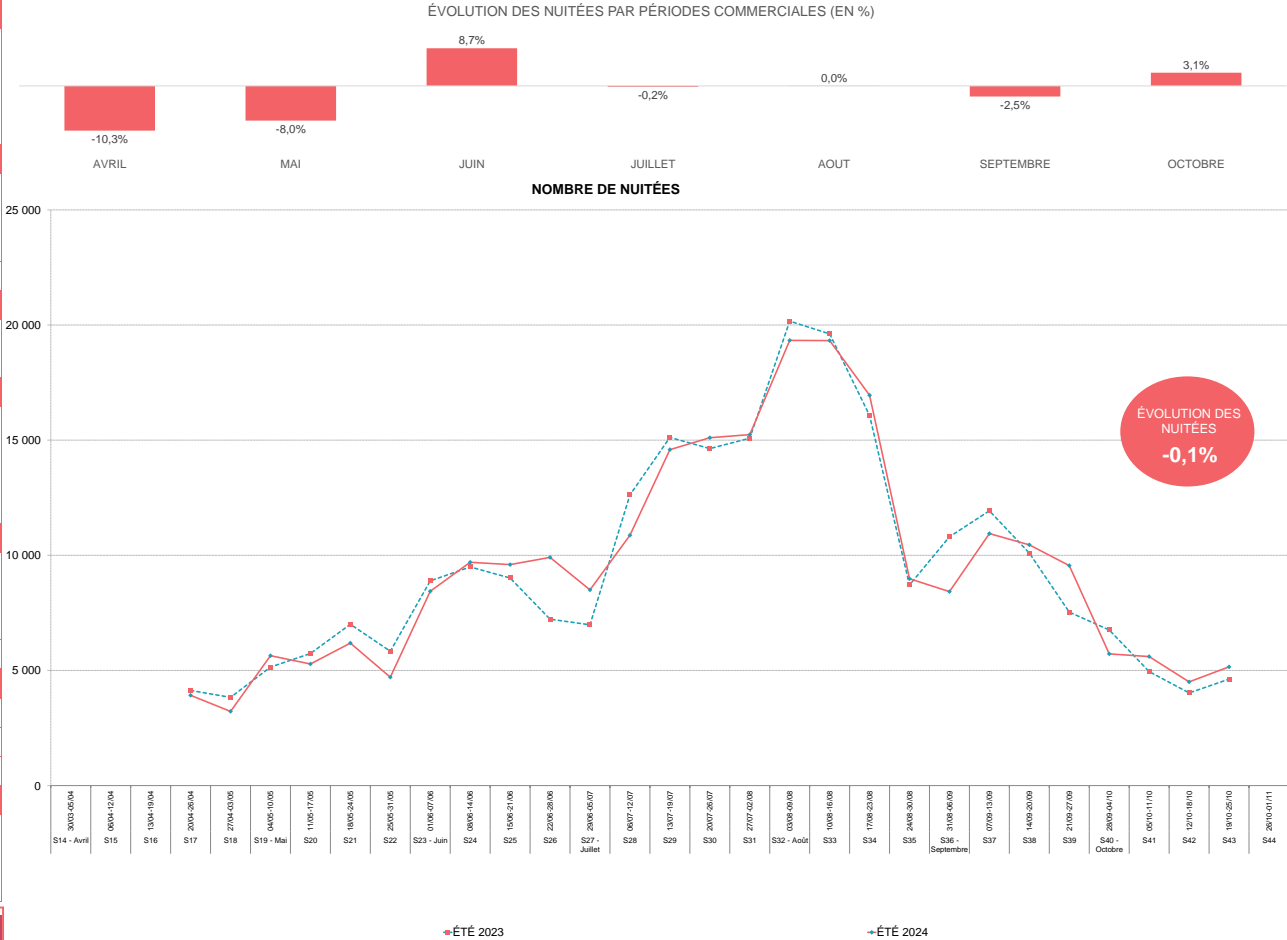



Taux de remplissage propriétaires compris



TAUX DE REMPLISSAGE



NUITÉES



SECTEUR LOCATIF = Résidences de Tourisme + Agences Immobilières

	ÉTÉ 2023	ÉTÉ 2024	ÉVOLUTIONS
NOMBRE DE LITS	1 384	1 331	-2,3%
PART D'ETRANGERS	5,1%	4,4%	-0,6 pt(s)
TAUX DE REMPLISSAGE	25,4%	25,6%	0,3 pt(s)
TAUX DE REPONSE	79%	70%	

POIDS DES LITS SUR LE STOCK PRO

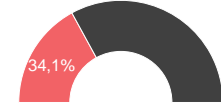

Date & N° sem.	ÉTÉ 2023	ÉTÉ 2024	ÉTÉ 2023	ÉTÉ 2024	EVI en %
30/03-05/04 S14 - Avril					
06/04-12/04 S15					
13/04-19/04 S16					
20/04-26/04 S17	13%	11%	1 668	1 429	-14,3%
27/04-03/05 S18	11%	11%	1 411	1 385	-1,9%
04/05-10/05 S19 - Mai	13%	18%	1 652	2 363	43,0%
11/05-17/05 S20	22%	14%	2 883	1 843	-36,1%
18/05-24/05 S21	21%	16%	2 754	2 114	-23,2%
25/05-31/05 S22	20%	14%	2 584	1 798	-30,4%
01/06-07/06 S23 - Juin	22%	19%	2 892	2 498	-13,6%
08/06-14/06 S24	24%	25%	3 215	3 152	-1,9%
15/06-21/06 S25	25%	22%	3 234	2 770	-14,3%
22/06-28/06 S26	20%	24%	2 700	3 106	15,0%
29/06-05/07 S27 - Juillet	18%	18%	2 393	2 309	-3,5%
06/07-12/07 S28	24%	22%	3 143	2 775	-11,7%
13/07-19/07 S29	33%	34%	4 361	4 385	0,5%
20/07-26/07 S30	31%	34%	4 151	4 372	5,3%
27/07-02/08 S31	37%	37%	4 829	4 708	-2,5%
03/08-09/08 S32 - Août	46%	45%	6 006	5 832	-2,9%
10/08-16/08 S33	49%	49%	6 409	6 240	-2,6%
17/08-23/08 S34	43%	42%	5 669	5 378	-5,1%
24/08-30/08 S35	25%	26%	3 335	3 334	-0,0%
31/08-06/09 S36 - Septembre	33%	29%	4 367	3 709	-15,1%
07/09-13/09 S37	33%	33%	4 330	4 283	-1,1%
14/09-20/09 S38	28%	33%	3 695	4 189	13,4%
21/09-27/09 S39	24%	27%	3 142	3 493	11,2%
28/09-04/10 S40 - Octobre	21%	23%	2 779	2 952	6,2%
05/10-11/10 S41	18%	20%	2 351	2 545	8,3%
12/10-18/10 S42	16%	19%	2 093	2 403	14,8%
19/10-25/10 S43	17%	26%	2 269	3 300	45,5%
26/10-01/11 S44					

TOTAL	25,4%	25,6%	90 314	88 664	-1,8%	EVOLUTION
JUILLET / AOÛT	34,0%	34,1%	40 297	39 333	-2,4%	
VACS SCOLAIRES (S28 A S35)	35,9%	36,1%	37 904	37 024	-2,3%	

Nuitées Locatives	90 314	88 555	-1,9%
Nuitées Propriétaires	0	110	

Les nuitées locatives représentent 99,9% des nuitées totales

ÉVOLUTION DES NUITÉES PAR PÉRIODES COMMERCIALES (EN %)

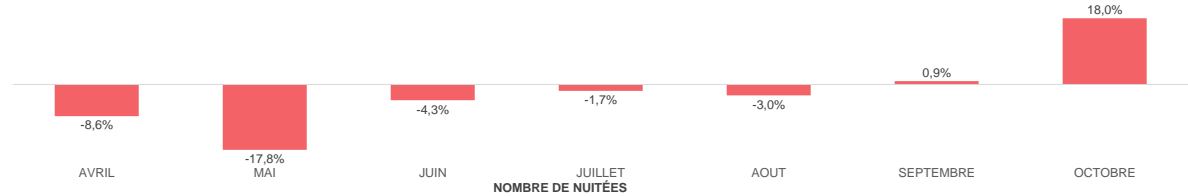

• ÉTÉ 2023

+ ÉTÉ 2024

	ÉTÉ 2023	ÉTÉ 2024	ÉVOLUTIONS
NOMBRE DE LITS	292	217	-25,7%
PART D'ETRANGERS	18,5%	18,5%	0,1 pt(s)
TAUX DE REMPLISSAGE	33,6%	31,8%	-1,8 pt(s)
TAUX DE REPONSE	38%	51%	



Date & N° sem.	ÉTÉ 2023	ÉTÉ 2024	ÉTÉ 2023	ÉTÉ 2024	EVO en %
30/03-05/04 S14 - Avril					
06/04-12/04 S15					
13/04-19/04 S16					
20/04-26/04 S17	17%	10%	354	159	-55,1%
27/04-03/05 S18	17%	8%	338	115	-65,9%
04/05-10/05 S19 - Mai	18%	19%	362	289	-20,1%
11/05-17/05 S20	23%	11%	472	165	-65,1%
18/05-24/05 S21	11%	12%	229	181	-20,7%
25/05-31/05 S22	14%	9%	293	131	-55,1%
01/06-07/06 S23 - Juin	23%	22%	476	327	-31,2%
08/06-14/06 S24	30%	37%	608	561	-7,7%
15/06-21/06 S25	34%	30%	690	450	-34,7%
22/06-28/06 S26	35%	32%	723	489	-32,3%
29/06-05/07 S27 - Juillet	39%	36%	790	544	-31,1%
06/07-12/07 S28	43%	41%	876	629	-28,3%
13/07-19/07 S29	57%	49%	1 169	744	-36,4%
20/07-26/07 S30	51%	50%	1 039	759	-27,0%
27/07-02/08 S31	49%	41%	993	621	-37,5%
03/08-09/08 S32 - Août	50%	56%	1 032	855	-17,2%
10/08-16/08 S33	59%	56%	1 196	856	-28,5%
17/08-23/08 S34	51%	53%	1 044	810	-22,5%
24/08-30/08 S35	36%	36%	742	545	-26,6%
31/08-06/09 S36 - Septembre	44%	47%	899	709	-21,1%
07/09-13/09 S37	39%	49%	805	750	-6,9%
14/09-20/09 S38	36%	42%	743	633	-14,8%
21/09-27/09 S39	25%	30%	503	456	-9,4%
28/09-04/10 S40 - Octobre	32%	21%	659	326	-50,6%
05/10-11/10 S41	23%	21%	464	322	-30,6%
12/10-18/10 S42	19%	19%	396	282	-28,9%
19/10-25/10 S43	30%	21%	623	322	-48,3%
26/10-01/11 S44					
TOTAL	33,6%	31,8%	18 518	13 030	-29,6%
JUILLET / AOÛT	48,3%	46,5%	8 882	6 362	-28,4%
VACS SCOLAIRES (S28 A S35)	49,5%	47,9%	8 092	5 817	-28,1%

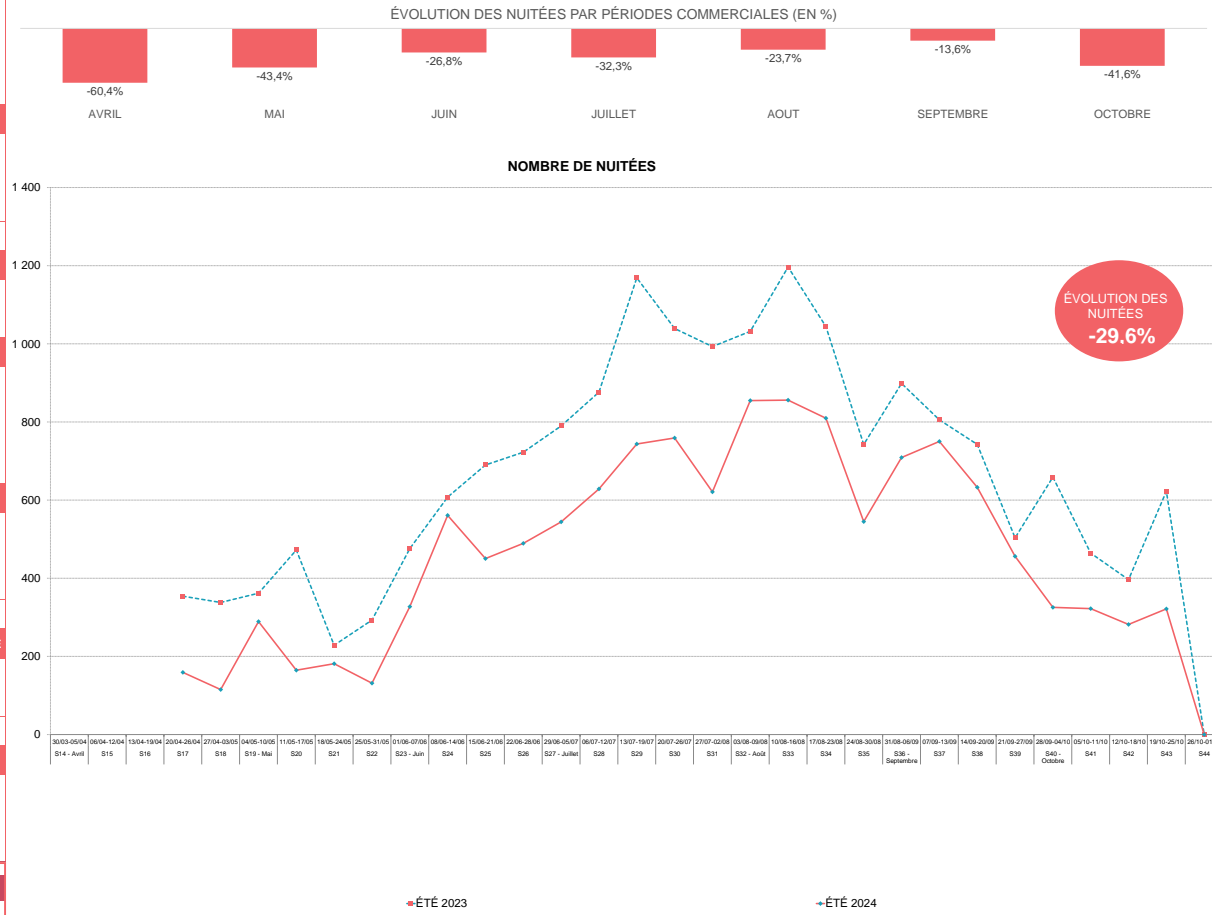

	ÉTÉ 2023	ÉTÉ 2024	ÉVOLUTIONS
NOMBRE DE LITS	3 177	3 326	4,7%
PART D'ÉTRANGERS	7,6%	11,3%	3,7 pt(s)
TAUX DE REMPLISSAGE	24,5%	24,5%	0,0 pt(s)
TAUX DE REPONSE	63%	79%	

POIDS DES LITS SUR LE STOCK PRO

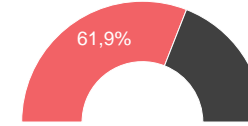

CLUBS, VILLAGES VACANCES & CAMPINGS

Date & N° sem.	ÉTÉ 2023	ÉTÉ 2024	ÉTÉ 2023	ÉTÉ 2024	EVO en %
30/03-05/04 S14 - Avril					
06/04-12/04 S15					
13/04-19/04 S16					
20/04-26/04 S17	9%	10%	2 110	2 332	10,5%
27/04-03/05 S18	9%	7%	2 083	1 721	-17,4%
04/05-10/05 S19 - Mai	14%	13%	3 131	2 989	-4,5%
11/05-17/05 S20	11%	14%	2 381	3 273	37,5%
18/05-24/05 S21	18%	17%	4 022	3 892	-3,2%
25/05-31/05 S22	13%	12%	2 957	2 778	-6,1%
01/06-07/06 S23 - Juin	25%	24%	5 522	5 614	1,7%
08/06-14/06 S24	26%	26%	5 673	5 984	5,5%
15/06-21/06 S25	23%	27%	5 091	6 375	25,2%
22/06-28/06 S26	17%	27%	3 804	6 315	66,0%
29/06-05/07 S27 - Juillet	17%	24%	3 799	5 646	48,6%
06/07-12/07 S28	39%	32%	8 603	7 467	-13,2%
13/07-19/07 S29	43%	41%	9 590	9 461	-1,3%
20/07-26/07 S30	42%	43%	9 444	9 974	5,6%
27/07-02/08 S31	42%	43%	9 262	9 912	7,0%
03/08-09/08 S32 - Août	59%	54%	13 131	12 647	-3,7%
10/08-16/08 S33	54%	53%	12 012	12 229	1,8%
17/08-23/08 S34	42%	46%	9 359	10 762	15,0%
24/08-30/08 S35	21%	22%	4 632	5 103	10,2%
31/08-06/09 S36 - Septembre	25%	17%	5 538	4 004	-27,7%
07/09-13/09 S37	31%	25%	6 797	5 910	-13,0%
14/09-20/09 S38	25%	24%	5 658	5 634	-0,4%
21/09-27/09 S39	17%	24%	3 886	5 603	44,2%
28/09-04/10 S40 - Octobre	15%	10%	3 320	2 441	-26,5%
05/10-11/10 S41	10%	12%	2 136	2 734	28,0%
12/10-18/10 S42	7%	8%	1 536	1 819	18,4%
19/10-25/10 S43	8%	7%	1 732	1 533	-11,5%
26/10-01/11 S44					

ÉVOLUTION DES NUITÉES PAR PÉRIODES COMMERCIALES (EN %)

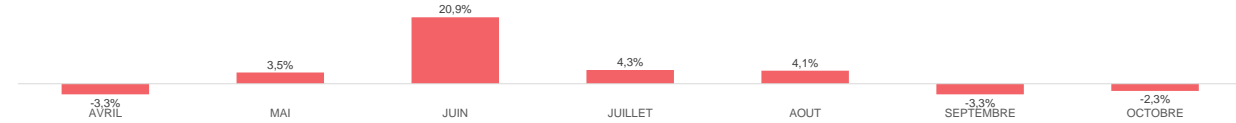

NOMBRE DE NUITÉES

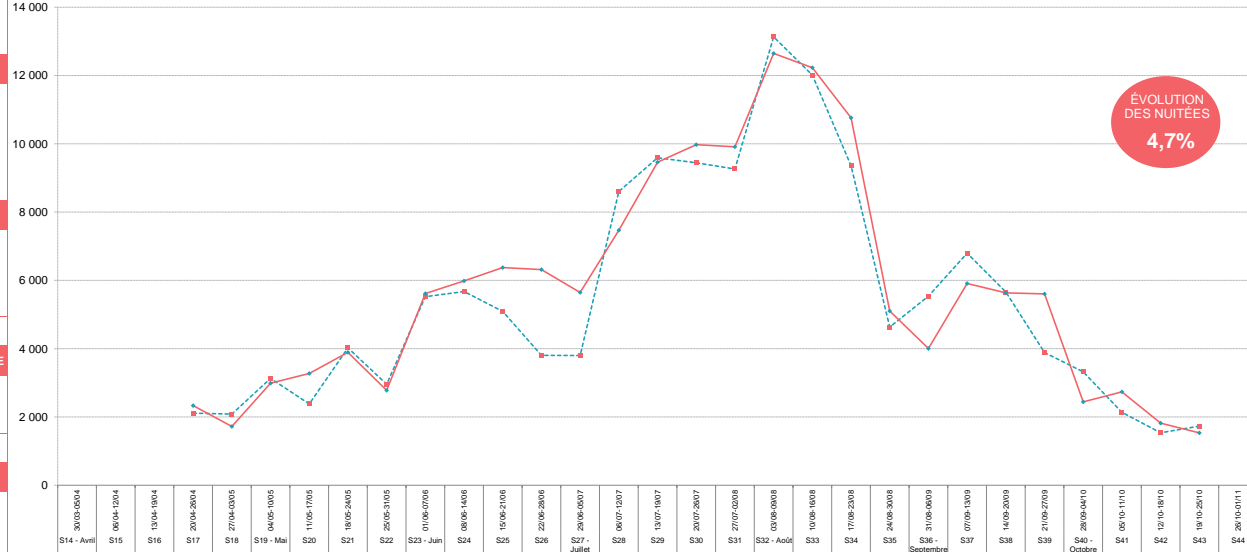

TOTAL	24,5%	24,5%	147 208	154 152	4,7%	ÉVOLUTION
JUILLET / AOUT	39,9%	39,7%	79 832	83 201	4,2%	
VACS SCOLAIRES (S28 A S35)	42,7%	41,6%	76 034	77 555	2,0%	

←ÉTÉ 2023

→ÉTÉ 2024



Date & N° sem.	FRANCE	ÉTRANGERS	TOTAL
30/03-05/04 S14 - Avril			
06/04-12/04 S15			
13/04-19/04 S16			
20/04-26/04 S17	3 680	239	3 919
27/04-03/05 S18	2 980	212	3 192
04/05-10/05 S19 - Mai	5 245	394	5 639
11/05-17/05 S20	5 006	268	5 274
18/05-24/05 S21	5 845	330	6 176
25/05-31/05 S22	4 360	347	4 707
01/06-07/06 S23 - Juin	7 946	490	8 436
08/06-14/06 S24	8 922	769	9 691
15/06-21/06 S25	8 706	879	9 585
22/06-28/06 S26	8 626	1 279	9 904
29/06-05/07 S27 - Juillet	7 474	1 021	8 495
06/07-12/07 S28	9 679	1 187	10 866
13/07-19/07 S29	12 926	1 660	14 586
20/07-26/07 S30	13 489	1 610	15 099
27/07-02/08 S31	13 351	1 872	15 223
03/08-09/08 S32 - Août	16 976	2 347	19 323
10/08-16/08 S33	17 166	2 104	19 270
17/08-23/08 S34	14 701	2 243	16 944
24/08-30/08 S35	7 759	1 220	8 979
31/08-06/09 S36 - Septembre	7 832	584	8 416
07/09-13/09 S37	10 358	578	10 936
14/09-20/09 S38	9 904	528	10 432
21/09-27/09 S39	8 903	646	9 549
28/09-04/10 S40 - Octobre	5 449	234	5 684
05/10-11/10 S41	5 372	220	5 592
12/10-18/10 S42	4 283	218	4 501
19/10-25/10 S43	4 998	149	5 147
26/10-01/11 S44			
Total	231 937	23 629	255 567
Part de marché (sur les nuitées pro)	90,8%	9,2%	
Evolution nuitées N vs N-1	-2,1%	23,9%	

Part FR	Part étrangers
93,9%	6,1%
93,4%	6,6%
93,0%	7,0%
94,9%	5,1%
94,7%	5,3%
92,6%	7,4%
94,2%	5,8%
92,1%	7,9%
90,8%	9,2%
87,1%	12,9%
88,0%	12,0%
89,1%	10,9%
88,6%	11,4%
89,3%	10,7%
87,7%	12,3%
87,9%	12,1%
89,1%	10,9%
86,8%	13,2%
86,4%	13,6%
93,1%	6,9%
94,7%	5,3%
94,9%	5,1%
93,2%	6,8%
95,9%	4,1%
96,1%	3,9%
95,2%	4,8%
97,1%	2,9%
90,8%	9,2%

LES NATIONALITÉS NE PRENNENT PAS EN COMPTE CELLES DE PROPRIÉTAIRES

	UK	CH	NL	IT	BE	DE	USA	IRL	LU	ES	PORT	DK	FIN.	SW.	NOR.	HU	CZ	PL	RU	PECO	CAN	AUTRES
18	10	11	41		20					65				17								57
13					41					149	9											
103			47	110	10	49		6		60												8
65	23		75		39					53												12
36	18	47	90		18					80												42
19	5	47	45	12	68		19			98							12					22
21	9	77	62	35	41					199	8											37
36	8	68	78	232	72					231	5										8	32
56	16	134	66	62	90					413				6							9	26
48	38	79	93	36	67		7			874												37
123	34	212	21	146	54	69	5			327		19										11
49	10	249	14	158	98					550		19		6				8				24
95	37	407	33	455	80	6	22			418	12	7	14	8							8	58
43	40	505	20	259	67		7			614							7					48
95	62	963	20	95	78					527			6									26
109	13	787	50	64	113					1 171							9					31
106	9	668	41	54	67					1 066				8						6		80
116	6	538	15	117	83					1 274	26											68
112	46	63	10	32	61	6	12	12		831											11	25
70	51	24	26	27	226					120	6								8			24
85	37	106	35	16	146					112	7											34
72	22	52	25	19	117					176	7	9										29
34	63	67	16	6	101					302												57
34	29	44			38	8	10			59												14
58		44			39		11			63								6				
53	6	30		7		8				92		7										13
16				68						65												
1 685	592	5 270	987	1 910	1 874	98	99	12	9 988	51	77	14	50	16			28	23		6	61	789
0,7%	0,2%	2,1%	0,4%	0,7%	0,7%	0,04%	0,04%	0,005%	3,9%	0,02%	0,03%	0,01%	0,02%	0,01%			0,01%	0,01%		0,002%	0,02%	0,3%
-10%	-6%	163%	-40%	19%	-2%	30%	-4%	-70%	20%	47%	4%	-25%	47%	-10%			-24%	-14%	-100%	-48%	34%	41%

	ÉTÉ 2023	ÉTÉ 2024	ÉVOLUTIONS
NOMBRE DE LITS	4 239	4 389	3,5%
NUITÉES AU LIT	49	48	-3,3%
TAUX DE REMPLISSAGE	26,1%	25,3%	-0,9 pt(s)
TAUX DE REPONSE	97%	95%	

POIDS DES LITS SUR LE STOCK STATION



TAUX DE REMPLISSAGE

NUITÉES

LITS PAP (DE PARTICULIER A PARTICULIER) = C2C + GITES

Date & N° sem.	ÉTÉ 2023	ÉTÉ 2024	ÉTÉ 2023	ÉTÉ 2024	EVO en %
30/03-05/04 S14 - Avril					
06/04-12/04 S15					
13/04-19/04 S16					
20/04-26/04 S17	18%	15%	5 386	4 455	-17,3%
27/04-03/05 S18	17%	16%	5 139	4 912	-4,4%
04/05-10/05 S19 - Mai	16%	18%	4 725	5 618	18,9%
11/05-17/05 S20	19%	21%	5 573	6 358	14,1%
18/05-24/05 S21	18%	22%	5 349	6 606	23,5%
25/05-31/05 S22	18%	16%	5 285	4 945	-6,4%
01/06-07/06 S23 - Juin	20%	19%	5 892	5 838	-0,9%
08/06-14/06 S24	21%	21%	6 181	6 576	6,4%
15/06-21/06 S25	23%	20%	6 806	6 109	-10,2%
22/06-28/06 S26	24%	21%	7 058	6 487	-8,1%
29/06-05/07 S27 - Juillet	24%	22%	7 149	6 841	-4,3%
06/07-12/07 S28	30%	24%	9 004	7 296	-19,0%
13/07-19/07 S29	35%	34%	10 305	10 398	0,9%
20/07-26/07 S30	36%	39%	10 804	11 863	9,8%
27/07-02/08 S31	38%	41%	11 159	12 584	12,8%
03/08-09/08 S32 - Août	47%	49%	13 848	15 010	8,4%
10/08-16/08 S33	49%	50%	14 659	15 397	5,0%
17/08-23/08 S34	42%	44%	12 529	13 537	8,0%
24/08-30/08 S35	26%	30%	7 758	9 244	19,2%
31/08-06/09 S36 - Septembre	28%	24%	8 190	7 291	-11,0%
07/09-13/09 S37	26%	21%	7 750	6 406	-17,3%
14/09-20/09 S38	27%	23%	8 124	6 984	-14,0%
21/09-27/09 S39	24%	21%	7 016	6 332	-9,7%
28/09-04/10 S40 - Octobre	20%	19%	5 982	5 757	-3,8%
05/10-11/10 S41	22%	18%	6 581	5 515	-16,2%
12/10-18/10 S42	18%	17%	5 280	5 276	-0,1%
19/10-25/10 S43	20%	20%	5 933	6 137	3,4%
26/10-01/11 S44					

TOTAL	26,1%	25,3%	209 465	209 773	0,1%	EVOLUTION
JUILLET / AOÛT	36,4%	37,0%	97 214	102 171	5,1%	
VACS SCOLAIRES (S28 A S35)	37,9%	38,8%	90 065	95 329	5,8%	

ÉVOLUTION DES NUITÉES PAR PÉRIODES COMMERCIALES (EN %)

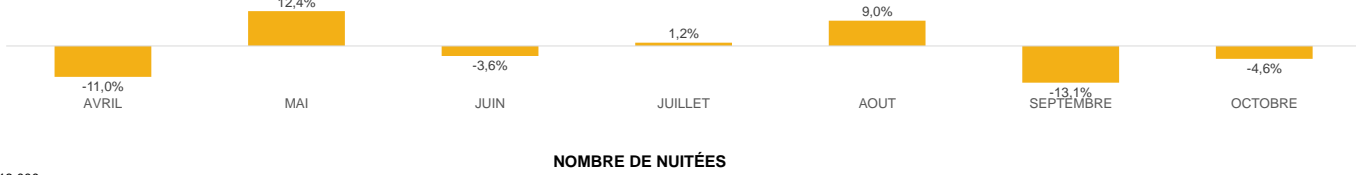

NOMBRE DE NUITÉES

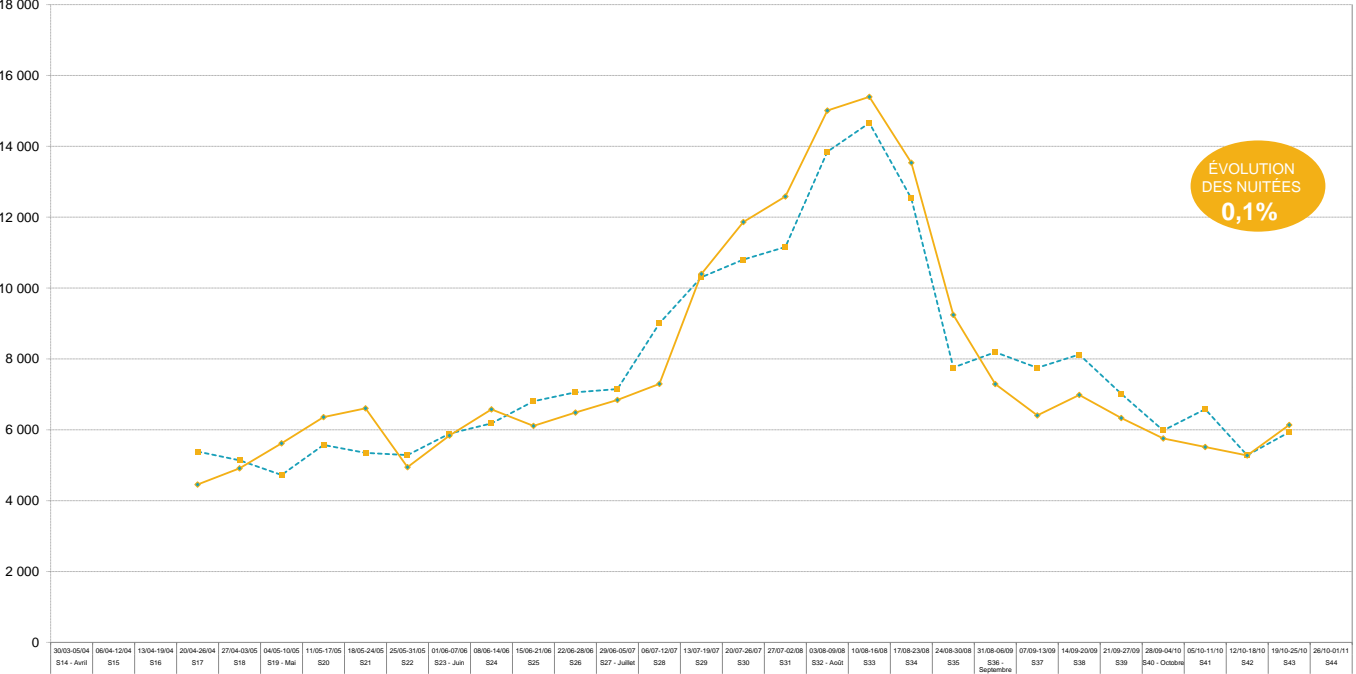

ÉVOLUTION DES NUITÉES
0,1%

→ ÉTÉ 2023

→ ÉTÉ 2024

ÉTÉ 2024

CANTON D'AX LES THERMES



ANNEXES



L'AGENCE
DES
PYRÉNÉES

OBSERVATOIRE DE L'ACTIVITÉ TOURISTIQUE





Campings : 71% de taux de réponse

CAMPING UCPA LA VACANCE LE MALAZEOU
CAMPING LA MARMOTTE
CAMPING ASCOU LA FORGE
CAMPING LES IOULES - ORLU
CAMPING LA PRADE
AIRE COMMUNALE DE SERVICE CAMPING CARS AX
AIRE COMMUNALE DE SERVICE CAMPING CARS BONASCRE
CAMPING DE MERENS
CAMPING LA PORTE DES CIMES
AIRE COMMUNALE DE SERVICE CAMPING CARS L'HOSPITALET



Agences : 0% de taux de réponse

AGENCE CHARLES DANIEL IMMOBILIER BONASCRE
AGENCE CHARLES DANIEL IMMOBILIER AX

Rép	N. Rép
X	
X	
X	
X	
X	
X	
	X
	X
	X
	X
	X
	X



Gîtes : 34% de taux de réponse

GITE LA FORGE D'ASCOU
REFUGE FFCAM DES BESINES
GITE D'ETAPE DU NABRE
LE RELAIS MONTAGNARD
GITE L'HOSPITALITE
REFUGE DE MONTAGNE D'EN BEYS
REFUGE DE MONTAGNE DU CHIOULA



Centres : 100% de taux de réponse

CENTRE DE VACANCES LES TILLEULS
CENTRE DE VACANCES TARBESOU MONTMJA
CENTRE DE VACANCES LE SAINT BERNARD
CENTRE DE VACANCES MONTMJA
L'ESQUIROULET COLONIE SNCF

Rép	N. Rép
X	
X	
	X
	X
	X
	X
	X
	X
X	
X	
X	
X	
X	



Résidences : 89% de taux de réponse

RESIDENCE P&V LES TROIS DOMAINES
RESIDENCE NEM LES GRANDS AX
RESIDENCE LGR LES CHALET D'AX
RESIDENCE NEM LES BALCONS D'AX
RESIDENCE LE GRAND TETRAS
RESIDENCE LES CHALET D'ORLU
RESIDENCE DOMAINE DE LA VALLEE D'AX



Hôtels : 51% de taux de réponse

HOTEL LE CHALET
HOTEL LE BELLEVUE
HOTEL LE CASTELET
HOTEL LE BREILH
HOTEL LE P'TIT MONTAGNARD
HOTEL LE PUYMORENS

Rép	N. Rép
X	
X	
X	
X	
X	
X	
X	
	X
X	
X	
X	
	X
	X
	X

VOTRE RÉFÉRENT G2A

CANTON D'AX LES THERMES



Référent de la Station : Clément BERTHOUT

Consultant

Mail : clement.berthout@g2a-consulting.fr

Traitement Statistiques : Sébastien GUILLOT

Chef de projet Data Flow



L'AGENCE
DES
PYRÉNÉES



3 rue d'Hélios
ZAC de Viarguesin
34440 COLOMBIERS



www.g2a-consulting.fr



L'observatoire du tourisme pyrénéen est cofinancé par l'Union Européenne. L'Europe s'engage avec le fonds européen pour le développement régional. Projet présenté dans le cadre du contrat destination Pyrénées.