

# ÉTÉ 2024

## VALLEE D'AX



# SAISON ESTIVALE 2024



L'AGENCE  
DES  
PYRÉNÉES



## OBSERVATOIRE DE L'ACTIVITÉ TOURISTIQUE



<b>PAGE DE GARDE</b>	<b>p1.</b>
<b>SOMMAIRE</b>	<b>p2.</b>
LES CHIFFRES CLÉS - VOLUMÉTRIE & ÉVOLUTIONS	p3.
LES CHIFFRES CLÉS - PERFORMANCES	p4.
LES CHIFFRES CLÉS - PERFORMANCES DES LITS PAR SITE	p5.
<b>FRÉQUENTATION GLOBALE</b>	<b>p6.</b>
<b>TAUX D'OCCUPATION PAR TYPE D'HEBERGEMENT</b>	<b>p7.</b>
<b>LES CATÉGORIES D'HÉBERGEMENTS</b>	<b>p8.</b>
<i>LITS PRO</i>	<b>p9.</b>
<i>SECTEUR LOCATIF</i>	p10.
<i>HÔTELS</i>	p11.
<i>CLUBS, V. VACANCES &amp; CENTRES</i>	p12.
<i>CAMPINGS</i>	p13.
<i>LES MARCHÉS (NATIONALITÉS) DES LITS PRO</i>	<b>p14.</b>
<i>LITS PAP (DE PARTICULIER A PARTICULIER)</i>	<b>p15.</b>
<b>ANNEXES</b>	<b>p16.</b>
<i>LISTE DES RÉPONDANTS</i>	<b>p17.</b>
<i>DÉTAILS PAR SITE</i>	
<i>CANTON D'AX LES THERMES</i>	p18.
<i>CANTON DES CABANNES</i>	p19.

## SAISON ESTIVALE 2024

### VALLEE D'AX

#### LES CHIFFRES CLÉS - VOLUMÉTRIE & ÉVOLUTIONS

### LE STOCK

#### NOMBRE DE LITS

	ÉTÉ 2023		ÉTÉ 2024		ÉVOLUTION	
	(en nb lits)	NN-1 (en %)	(en nb lits)	NN-1 (en %)	(en nb lits)	(en %)
🏠 HÔTELS	339		264		-75	-22,1%
🏠 SECTEUR LOCATIF *	1 884		1 831		-53	-2,8%
🏠 CLUBS, V.VACANCES & CENTRES	1 293		1 326		33	2,6%
🏠 CAMPINGS	3 248		3 371		123	3,8%
🏠 LITS PRO	6 764		6 792		28	0,4%
🏠 LITS PAP (DE PARTICULIER A PARTICULIER)	4 626		4 828		202	4,4%
🏠 LITS NON COMMERCIALISÉS	22 197		22 015		-182	-0,8%
🏠 LITS ENQUÊTÉS	33 643		33 766		123	0,4%
🏠 DONT LITS FERMÉS	56		131		75	133,9%

### LES PERFORMANCES

#### TAUX DE REMPLISSAGE

	ÉTÉ 2023		ÉTÉ 2024		ÉVOLUTION	
	(en nb lits)	NN-1 (en pts)	(en nb lits)	NN-1 (en pts)	(en nb lits)	(en pts)
🏠 HÔTELS	33,1%		31,4%		-1,7	
🏠 SECTEUR LOCATIF *	25,4%		25,6%		0,3	
🏠 CLUBS, V.VACANCES & CENTRES	25,4%		26,2%		0,8	
🏠 CAMPINGS	21,9%		22,2%		0,3	
🏠 LITS PRO	24,1%		24,2%		0,1	
🏠 LITS PAP (DE PARTICULIER A PARTICULIER)	26,5%		25,6%		-0,9	
🏠 LITS NON COMMERCIALISÉS	11,8%		11,9%		0,2	
🏠 LITS ENQUÊTÉS	16,2%		16,3%		0,1	

### LES RÉSULTATS

#### NOMBRE DE NUITÉES

	ÉTÉ 2023		ÉTÉ 2024		ÉVOLUTION	
	(en nb de nuitées)	NN-1 (en %)	(en nb de nuitées)	NN-1 (en %)	(en nb de nuitées)	(en %)
🏠 HÔTELS	21 200		15 650		-5 550	-26,2%
🏠 SECTEUR LOCATIF *	90 314		88 664		-1 651	-1,8%
🏠 CLUBS, V.VACANCES & CENTRES	62 103		65 763		3 660	5,9%
🏠 CAMPINGS	134 413		141 146		6 733	5,0%
🏠 LITS PRO	308 030		311 223		3 193	1,0%
🏠 LITS PAP (DE PARTICULIER A PARTICULIER)	231 750		233 674		1 925	0,8%
🏠 LITS NON COMMERCIALISÉS	493 221		496 703		3 483	0,7%
🏠 LITS ENQUÊTÉS	1 033 000		1 041 600		8 600	0,8%

### PART D'ÉTRANGERS

	ÉTÉ 2023		ÉTÉ 2024		ÉVOLUTION	
	(en nb lits)	NN-1 (en pts)	(en nb lits)	NN-1 (en pts)	(en nb lits)	(en pts)
🏠 HÔTELS	17,7%		15,7%		-2,0	
🏠 SECTEUR LOCATIF *	5,1%		4,4%		-0,6	
🏠 CLUBS, V.VACANCES & CENTRES	2,9%		3,7%		0,8	
🏠 CAMPINGS	9,1%		12,6%		3,5	
🏠 LITS PRO	7,3%		8,5%		1,2	
🏠 LITS PAP (DE PARTICULIER A PARTICULIER)						
🏠 LITS NON COMMERCIALISÉS						
🏠 LITS ENQUÊTÉS						

\* OCCUPATIONS PROPRIÉTAIRES INCLUSES

FRÉQUENTATION HIVER 2024 + SAISON ESTIVALE 2024  
POIDS DES NUITÉES DE LA SAISON ESTIVALE 2024  
RAPPEL POIDS DE LA SAISON ESTIVALE 2023

1 820 900  
57,2%  
56,5%

TAUX DE RÉPONSE DES ÉTABLISSEMENTS ENQUÊTÉS (en % des lits)

ÉTÉ 2023  
78%

ÉTÉ 2024  
81%

## SAISON ESTIVALE 2024 VALLEE D'AX

### LES CHIFFRES CLÉS - PERFORMANCES

POIDS DES PÉRIODES COMMERCIALES

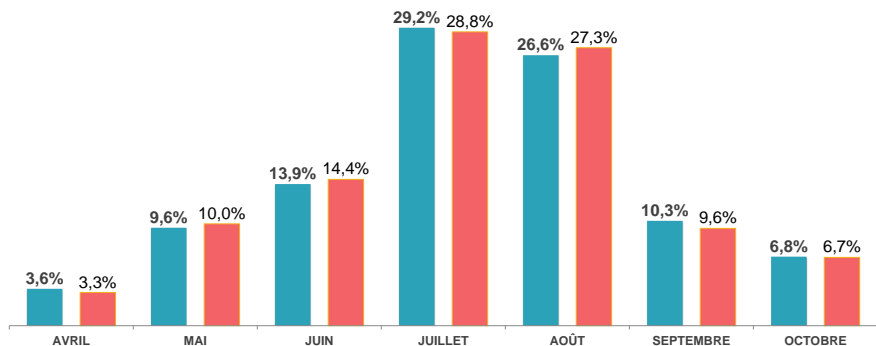

POIDS DE LA CLIENTÈLE ÉTRANGÈRE

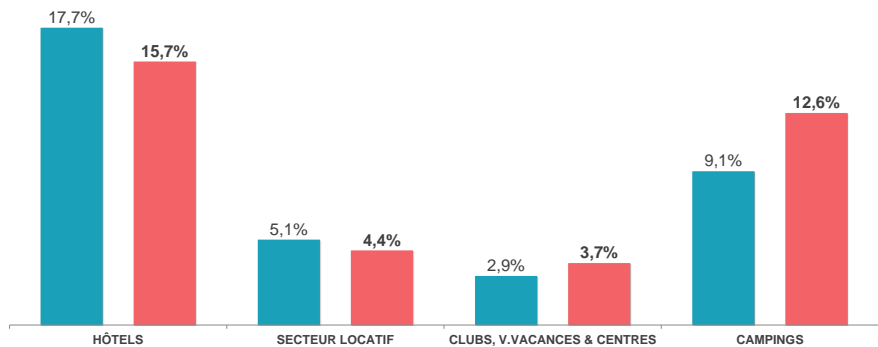

ÉTÉ 2023 ÉTÉ 2024

NUITÉES AU LIT

\*Nombre moyen de nuitées générées par lit, par catégorie, sur l'ensemble de la période d'observation.

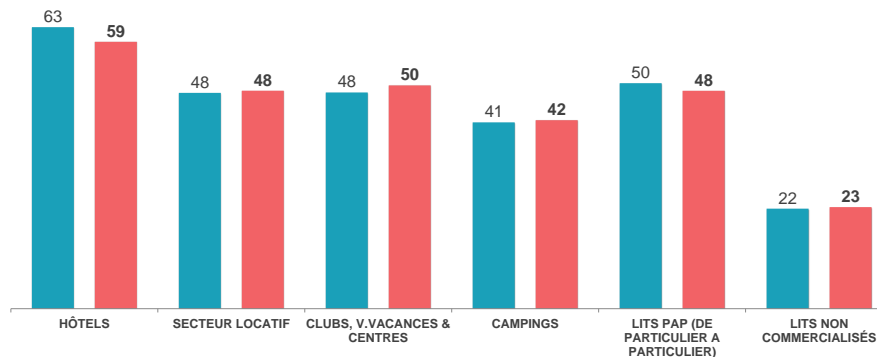

ÉTÉ 2023 ÉTÉ 2024

POIDS DES LITS PAR CATEGORIE

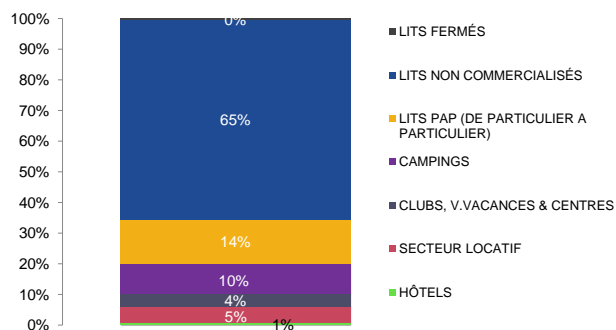

POIDS DES NUITÉES PAR CATEGORIE

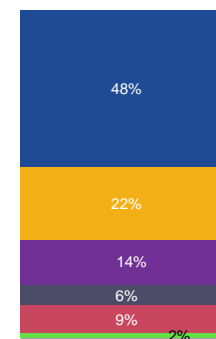

# LITS STATION

ÉVOLUTION DES NUITÉES & DES LITS PAR SITE

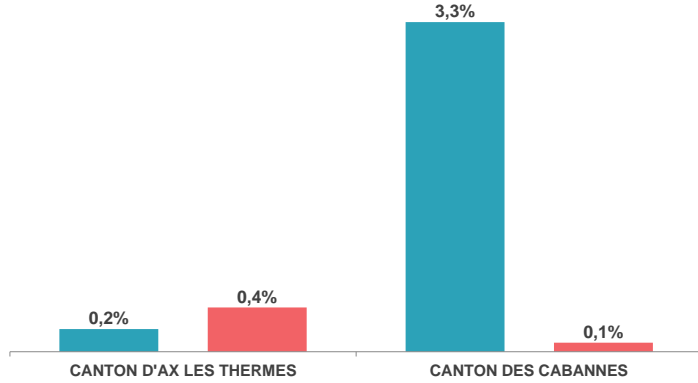

■ NUITÉES ■ LITS

PART DE MARCHÉ PAR SITE

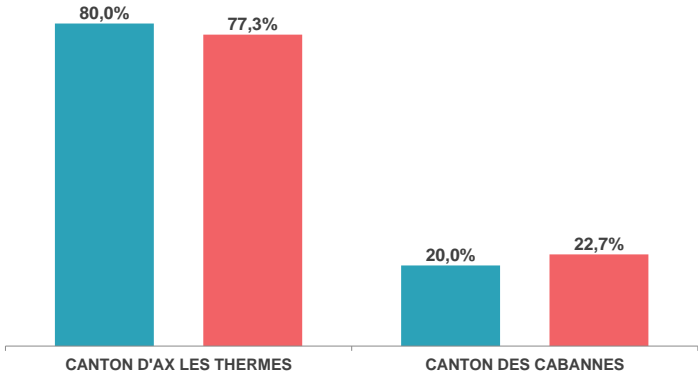

■ NUITÉES ■ LITS

NOMBRE DE NUITÉES - PAR SITE

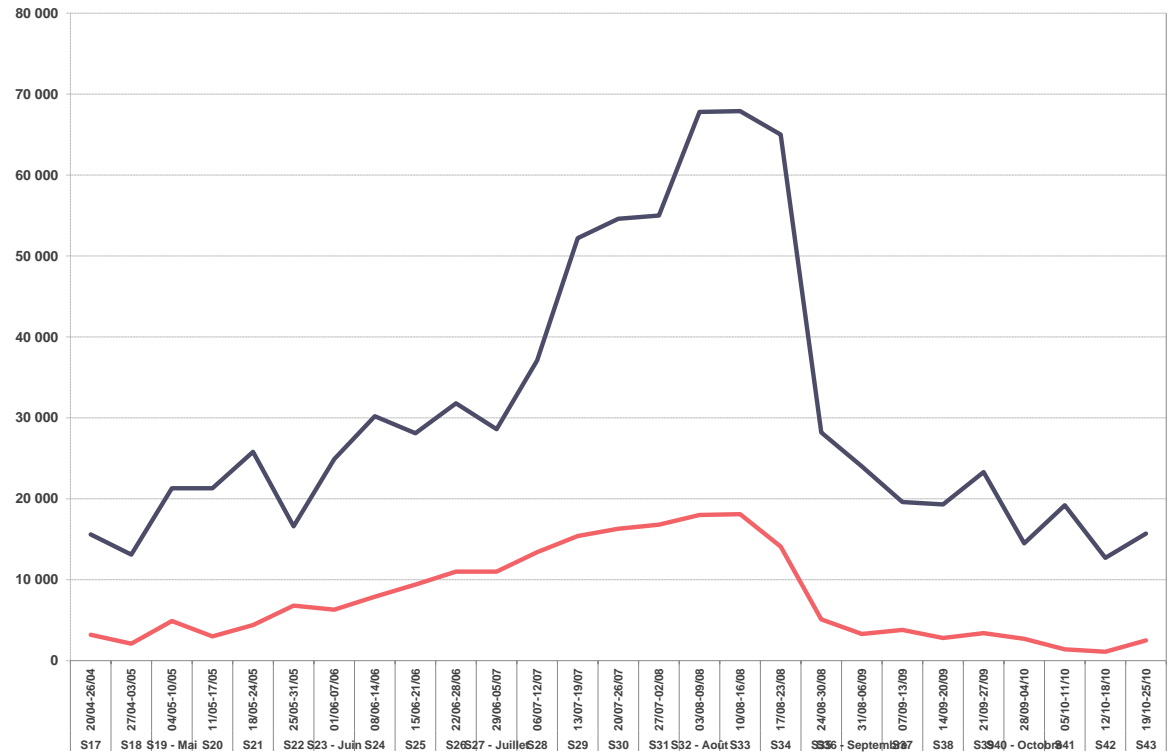

-CANTON D'AX LES THERMES

-CANTON DES CABANNES

	ÉTÉ 2023	ÉTÉ 2024	ÉVOLUTIONS
NOMBRE DE LITS	33 643	33 766	0,4%
NUITÉES AU LIT	31	31	0,5%
TAUX DE REMPLISSAGE	16,2%	16,3%	0,1 pt(s)



Date & N° sem.	ÉTÉ 2023	ÉTÉ 2024	ÉTÉ 2023	ÉTÉ 2024	EVO (%)	
30/03-05/04 S14 - Avril						AVRIL
06/04-12/04 S15						-9,1%
13/04-19/04 S16						
20/04-26/04 S17	9%	8%	20 100	18 800	-6,5%	
27/04-03/05 S18	7%	6%	17 300	15 200	-12,1%	
04/05-10/05 S19 - Mai	9%	11%	22 000	26 200	19,1%	MAI
11/05-17/05 S20	10%	10%	23 800	24 300	2,1%	4,8%
18/05-24/05 S21	12%	13%	29 000	30 200	4,1%	
25/05-31/05 S22	10%	10%	24 500	23 400	-4,5%	
01/06-07/06 S23 - Juin	14%	13%	33 200	31 200	-6,0%	
08/06-14/06 S24	16%	16%	37 100	38 100	2,7%	JUIN
15/06-21/06 S25	15%	16%	35 500	37 500	5,6%	4,2%
22/06-28/06 S26	16%	18%	37 800	42 800	13,2%	
29/06-05/07 S27 - Juillet	16%	17%	37 200	39 600	6,5%	JUILLET
06/07-12/07 S28	24%	21%	57 600	50 500	-12,3%	-0,6%
13/07-19/07 S29	30%	29%	69 500	67 600	-2,7%	
20/07-26/07 S30	29%	30%	68 300	70 900	3,8%	
27/07-02/08 S31	30%	30%	69 500	71 800	3,3%	
03/08-09/08 S32 - Août	37%	36%	86 000	85 800	-0,2%	AOÛT
10/08-16/08 S33	36%	36%	84 600	86 000	1,7%	3,6%
17/08-23/08 S34	31%	33%	73 800	79 100	7,2%	
24/08-30/08 S35	13%	14%	29 875	33 300	11,5%	
31/08-06/09 S36 - Septembre	14%	12%	32 500	27 300	-16,0%	SEPTEMBRE
07/09-13/09 S37	11%	10%	25 925	23 400	-9,7%	-6,4%
14/09-20/09 S38	10%	9%	23 300	22 100	-5,2%	
21/09-27/09 S39	10%	11%	24 600	26 700	8,5%	
28/09-04/10 S40 - Octobre	8%	7%	18 600	17 200	-7,5%	OCTOBRE
05/10-11/10 S41	9%	9%	21 400	20 600	-3,7%	-0,3%
12/10-18/10 S42	6%	6%	13 000	13 800	6,2%	
19/10-25/10 S43	7%	8%	17 000	18 200	7,1%	
26/10-01/11 S44						
<b>TOTAL</b>	<b>16,2%</b>	<b>16,3%</b>	<b>1 033 000</b>	<b>1 041 600</b>	<b>0,8%</b>	<b>EVOLUTION</b>
<b>JUILLET / AOÛT</b>	<b>27,2%</b>	<b>27,5%</b>	<b>576 375</b>	<b>584 600</b>	<b>1,4%</b>	
<b>VACS SCOLAIRES (S28 A S35)</b>	<b>28,6%</b>	<b>28,8%</b>	<b>539 175</b>	<b>545 000</b>	<b>1,1%</b>	

FRÉQUENTATION GLOBALE : LITS PRO + PAP + NON COMMERCIALISÉS

ÉVOLUTION DES RÉSERVATIONS PAR PÉRIODES COMMERCIALES (EN %)

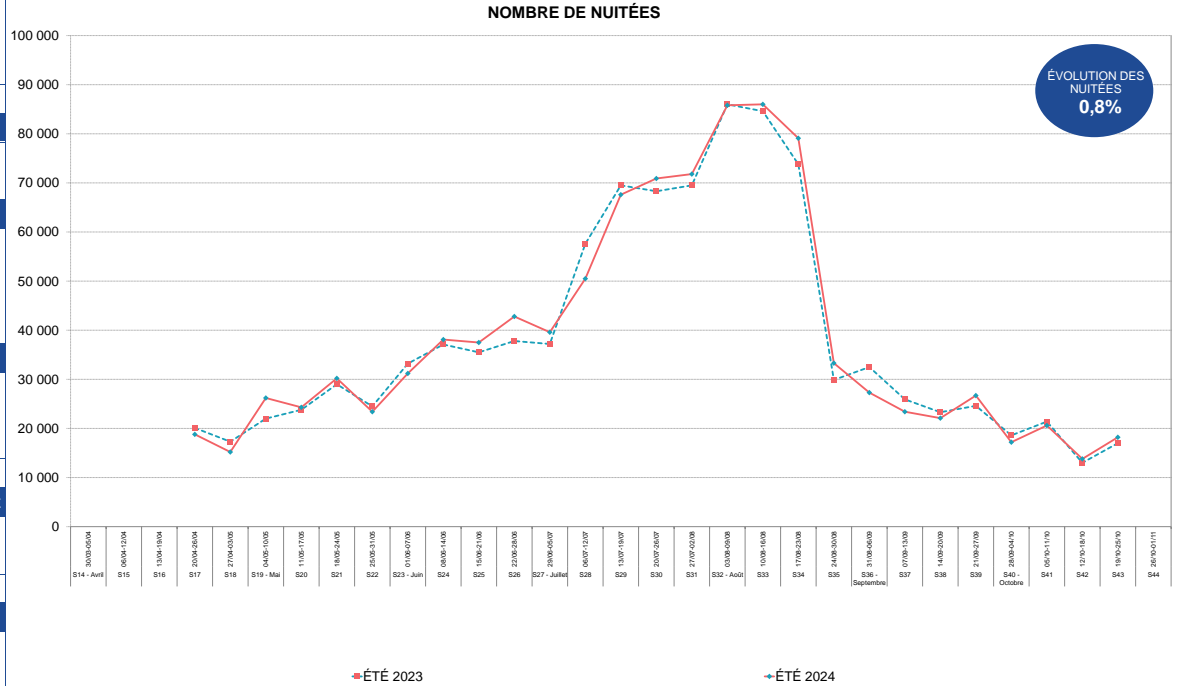
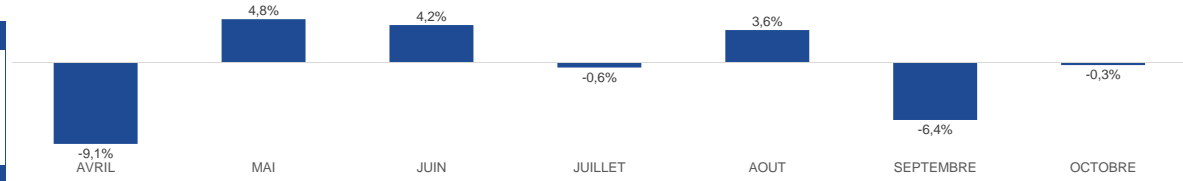

Aide à la lecture :

Pour cette saison estivale 2024, VALLEE D'AX enregistre 1 041 600 nuitées pro + pap + non commercialisées sur l'ensemble de la période. La semaine 33 est le pic de la saison avec un volume de 86 000 nuitées. En moyenne, un lit station réalise 31 nuitées sur l'ensemble de la saison. A date, VALLEE D'AX enregistre une hausse de nuitées de 0,8% (soit +8 600 nuitées) par rapport à l'année 2023.



ÉTÉ 2024

VALLEE D'AX



# LES CATÉGORIES D'HÉBERGEMENTS



L'AGENCE  
DES  
PYRÉNÉES



OBSERVATOIRE DE L'ACTIVITÉ TOURISTIQUE







	ÉTÉ 2023	ÉTÉ 2024	ÉVOLUTIONS
NOMBRE DE LITS	6 764	6 792	0,4%
PART D'ETRANGERS	7,3%	8,5%	1,2 pt(s)
TAUX DE REMPLISSAGE	24,1%	24,2%	0,1 pt(s)
TAUX DE REPONSE	65%	72%	

POIDS DES LITS SUR LE STOCK STATION

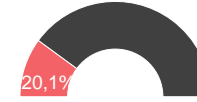

LITS PRO = RÉSIDENCES DE TOURISME + HÔTELS + CLUBS, V.VACANCES + CENTRES + AGENCES IMMOBILIÈRES + CAMPINGS

Date & N° sem.	ÉTÉ 2023	ÉTÉ 2024	ÉTÉ 2023	ÉTÉ 2024	EVO en %
<b>30/03-05/04 S14 - Avril</b>					
06/04-12/04 S15					
13/04-19/04 S16					
20/04-26/04 S17	9%	9%	4 328	4 413	2,0%
27/04-03/05 S18	9%	8%	4 244	3 707	-12,6%
<b>04/05-10/05 S19 - Mai</b>	13%	16%	6 283	7 567	20,4%
11/05-17/05 S20	14%	13%	6 450	6 092	-5,5%
18/05-24/05 S21	18%	17%	8 590	7 986	-7,0%
25/05-31/05 S22	14%	12%	6 591	5 625	-14,7%
<b>01/06-07/06 S23 - Juin</b>	22%	20%	10 362	9 659	-6,8%
08/06-14/06 S24	23%	24%	11 077	11 208	1,2%
15/06-21/06 S25	22%	24%	10 533	11 464	8,8%
22/06-28/06 S26	18%	25%	8 548	11 936	39,6%
<b>29/06-05/07 S27 - Juillet</b>	18%	21%	8 458	10 121	19,7%
06/07-12/07 S28	34%	30%	15 891	14 262	-10,2%
13/07-19/07 S29	41%	39%	19 240	18 614	-3,3%
20/07-26/07 S30	40%	41%	18 932	19 664	3,9%
27/07-02/08 S31	42%	42%	19 666	19 808	0,7%
<b>03/08-09/08 S32 - Août</b>	54%	52%	25 718	24 550	-4,5%
10/08-16/08 S33	53%	52%	25 077	24 770	-1,2%
17/08-23/08 S34	43%	46%	20 422	21 701	6,3%
24/08-30/08 S35	23%	24%	10 696	11 495	7,5%
<b>31/08-06/09 S36 - Septembre</b>	26%	21%	12 459	10 160	-18,5%
07/09-13/09 S37	29%	27%	13 629	12 736	-6,6%
14/09-20/09 S38	24%	24%	11 301	11 558	2,3%
21/09-27/09 S39	18%	22%	8 338	10 345	24,1%
<b>28/09-04/10 S40 - Octobre</b>	15%	12%	6 976	5 910	-15,3%
05/10-11/10 S41	11%	12%	5 178	5 840	12,8%
12/10-18/10 S42	9%	10%	4 206	4 699	11,7%
19/10-25/10 S43	10%	11%	4 837	5 332	10,2%
26/10-01/11 S44					

AVRIL	-5,3%
MAI	-2,3%
JUIN	9,2%
JUILLET	0,3%
AOÛT	0,7%
SEPTEMBRE	-2,0%
OCTOBRE	2,8%

ÉVOLUTION DES NUITÉES PAR PÉRIODES COMMERCIALES (EN %)

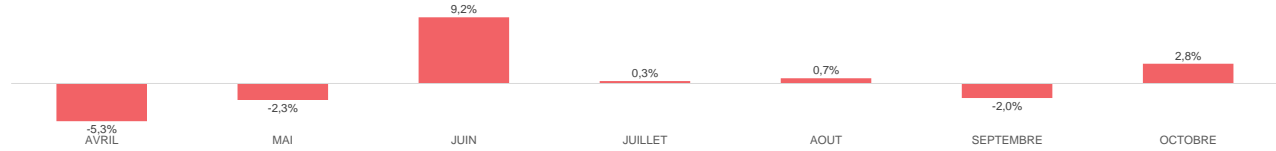

NOMBRE DE NUITÉES



TOTAL	24,1%	24,2%	308 030	311 223	1,0%	EVOLUTION
JUILLET / AOÛT	38,5%	38,6%	164 100	164 984	0,5%	
VACS SCOLAIRES (S28 A S35)	41,1%	40,7%	155 643	154 862	-0,5%	



Taux de remplissage propriétaires compris



SECTEUR LOCATIF = Résidences de Tourisme + Agences Immobilières

	ÉTÉ 2023	ÉTÉ 2024	ÉVOLUTIONS
NOMBRE DE LITS	1 384	1 931	-2,3%
PART D'ETRANGERS	5,1%	4,4%	-0,6 pt(s)
TAUX DE REMPLISSAGE	25,4%	25,6%	0,3 pt(s)
TAUX DE REPONSE	79%	70%	

POIDS DES LITS SUR LE STOCK PRO

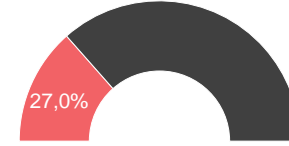

Date & N° sem.	ÉTÉ 2023	ÉTÉ 2024	ÉTÉ 2023	ÉTÉ 2024	EVI en %	
<b>30/03-05/04 S14 - Avril</b>						<b>AVRIL</b>
06/04-12/04 S15						<b>-8,6%</b>
13/04-19/04 S16						
20/04-26/04 S17	13%	11%	1 668	1 429	-14,3%	
27/04-03/05 S18	11%	11%	1 411	1 385	-1,9%	
<b>04/05-10/05 S19 - Mai</b>	13%	18%	1 652	2 363	<b>43,0%</b>	<b>MAI</b>
11/05-17/05 S20	22%	14%	2 883	1 843	-36,1%	<b>-17,8%</b>
18/05-24/05 S21	21%	16%	2 754	2 114	-23,2%	
25/05-31/05 S22	20%	14%	2 584	1 798	-30,4%	
<b>01/06-07/06 S23 - Juin</b>	22%	19%	2 892	2 498	-13,6%	<b>JUIN</b>
08/06-14/06 S24	24%	25%	3 215	3 152	-1,9%	
15/06-21/06 S25	25%	22%	3 234	2 770	-14,3%	<b>-4,3%</b>
22/06-28/06 S26	20%	24%	2 700	3 106	<b>15,0%</b>	
<b>29/06-05/07 S27 - Juillet</b>	18%	18%	2 393	2 309	-3,5%	<b>JUILLET</b>
06/07-12/07 S28	24%	22%	3 143	2 775	-11,7%	<b>-1,7%</b>
13/07-19/07 S29	33%	34%	4 361	4 385	0,5%	
20/07-26/07 S30	31%	34%	4 151	4 372	5,3%	
27/07-02/08 S31	37%	37%	4 829	4 708	-2,5%	
<b>03/08-09/08 S32 - Août</b>	46%	45%	6 006	5 831	-2,9%	<b>AOUT</b>
10/08-16/08 S33	49%	49%	6 409	6 241	-2,6%	<b>-3,0%</b>
17/08-23/08 S34	43%	42%	5 669	5 378	-5,1%	
24/08-30/08 S35	25%	26%	3 335	3 334	-0,1%	
<b>31/08-06/09 S36 - Septembre</b>	33%	29%	4 367	3 709	-15,1%	
07/09-13/09 S37	33%	33%	4 330	4 283	-1,1%	<b>SEPTEMBRE</b>
14/09-20/09 S38	28%	33%	3 695	4 189	<b>13,4%</b>	<b>0,9%</b>
21/09-27/09 S39	24%	27%	3 142	3 493	<b>11,2%</b>	
<b>28/09-04/10 S40 - Octobre</b>	21%	23%	2 779	2 952	<b>6,2%</b>	
05/10-11/10 S41	18%	20%	2 351	2 545	<b>8,3%</b>	<b>OCTOBRE</b>
12/10-18/10 S42	16%	19%	2 093	2 403	<b>14,8%</b>	<b>18,0%</b>
19/10-25/10 S43	17%	26%	2 269	3 300	<b>45,5%</b>	
26/10-01/11 S44						

<b>TOTAL</b>	25,4%	25,6%	90 314	88 664	<b>-1,8%</b>	<b>EVOLUTION</b>
<b>JUILLET / AOUT</b>	34,0%	34,1%	40 297	39 333	<b>-2,4%</b>	
<b>VACS SCOLAIRES (S28 A S35)</b>	35,9%	36,1%	37 904	37 023	<b>-2,3%</b>	
Nuitées Locatives			90 314	88 555	<b>-1,9%</b>	
Nuitées Propriétaires			0	110		

Les nuitées locatives représentent 99,9% des nuitées totales

ÉVOLUTION DES NUITÉES PAR PÉRIODES COMMERCIALES (EN %)

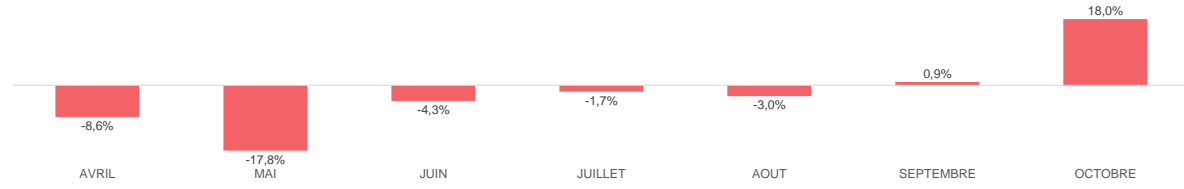

NOMBRE DE NUITÉES

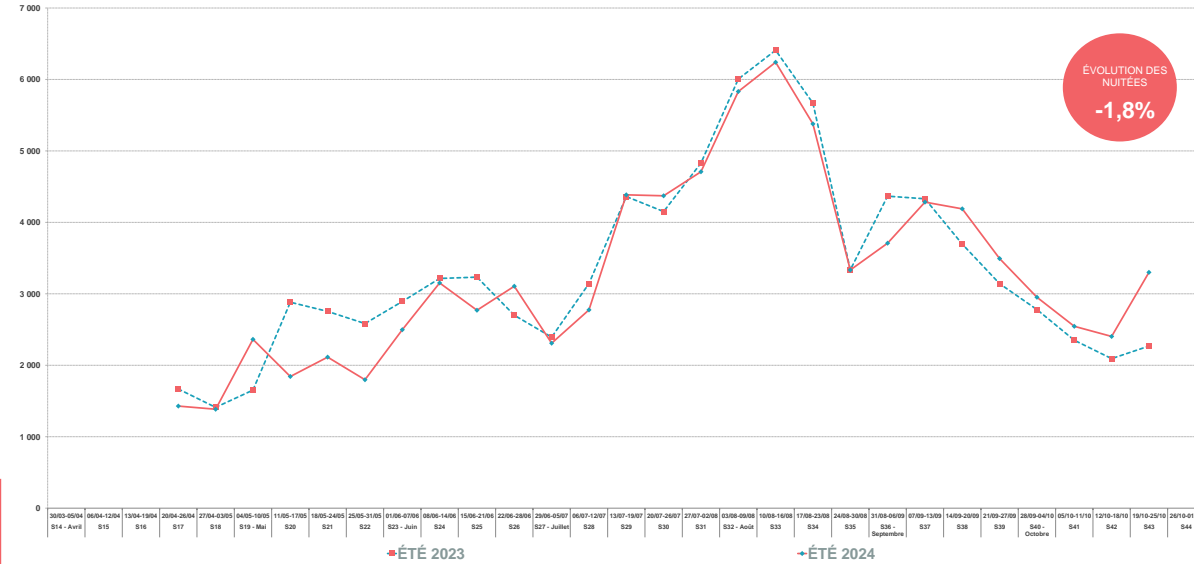

	ÉTÉ 2023	ÉTÉ 2024	ÉVOLUTIONS
NOMBRE DE LITS	339	264	-22,1%
PART D'ETRANGERS	17,7%	15,7%	-2,0 pt(s)
TAUX DE REMPLISSAGE	33,1%	31,4%	-1,7 pt(s)
TAUX DE REPONSE	33%	42%	



Date & N° sem.	ÉTÉ 2023	ÉTÉ 2024	ÉTÉ 2023	ÉTÉ 2024	EVO en %
<b>30/03-05/04 S14 - Avril</b>					
06/04-12/04 S15					
13/04-19/04 S16					
20/04-26/04 S17	17%	10%	398	189	-52,4%
27/04-03/05 S18	16%	7%	377	134	-64,5%
<b>04/05-10/05 S19 - Mai</b>	17%	19%	411	348	-15,2%
11/05-17/05 S20	23%	12%	547	213	-61,1%
18/05-24/05 S21	11%	12%	260	218	-16,1%
25/05-31/05 S22	14%	8%	326	152	-53,5%
<b>01/06-07/06 S23 - Juin</b>	24%	22%	558	408	-26,9%
08/06-14/06 S24	29%	36%	698	669	-4,2%
15/06-21/06 S25	33%	30%	793	550	-30,6%
22/06-28/06 S26	35%	31%	821	575	-29,9%
<b>29/06-05/07 S27 - Juillet</b>	39%	37%	929	680	-26,8%
06/07-12/07 S28	43%	42%	1 017	767	-24,6%
13/07-19/07 S29	57%	49%	1 350	909	-32,6%
20/07-26/07 S30	50%	50%	1 198	916	-23,6%
27/07-02/08 S31	48%	41%	1 149	760	-33,9%
<b>03/08-09/08 S32 - Août</b>	50%	56%	1 193	1 028	-13,8%
10/08-16/08 S33	58%	55%	1 367	1 025	-25,0%
17/08-23/08 S34	51%	53%	1 202	975	-18,9%
24/08-30/08 S35	36%	36%	862	665	-22,8%
<b>31/08-06/09 S36 - Septembre</b>	43%	45%	1 013	838	-17,3%
07/09-13/09 S37	38%	47%	913	877	-3,9%
14/09-20/09 S38	36%	41%	844	750	-11,1%
21/09-27/09 S39	24%	29%	566	541	-4,4%
<b>28/09-04/10 S40 - Octobre</b>	31%	20%	733	369	-49,6%
05/10-11/10 S41	22%	21%	528	383	-27,6%
12/10-18/10 S42	19%	18%	445	330	-25,8%
19/10-25/10 S43	30%	21%	702	380	-45,8%
26/10-01/11 S44					
<b>TOTAL</b>	33,1%	31,4%	21 200	15 650	-26,2%
<b>JUILLET / AOÛT</b>	48,1%	46,4%	10 268	7 725	-24,8%
<b>VACS SCOLAIRES (S28 A S35)</b>	49,2%	47,7%	9 338	7 045	-24,6%

ÉVOLUTION DES NUITÉES PAR PÉRIODES COMMERCIALES (EN %)

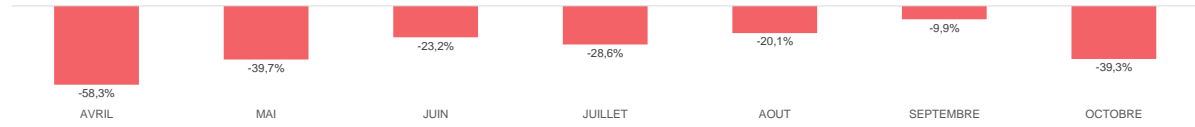

NOMBRE DE NUITÉES

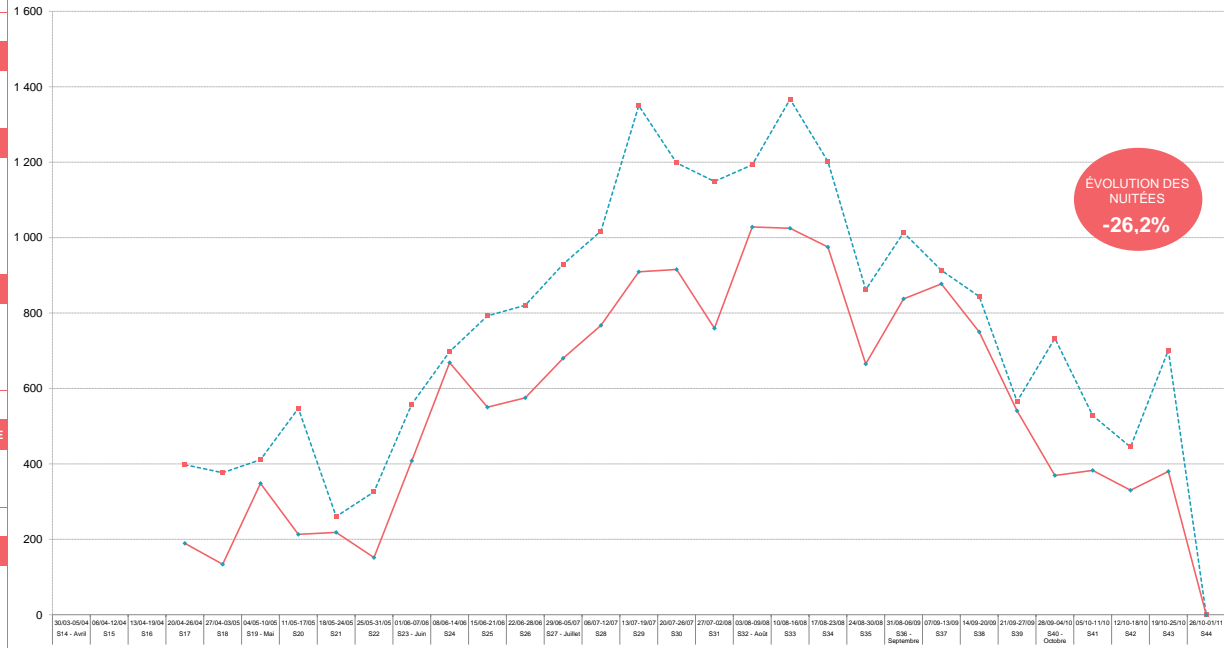

• ÉTÉ 2023

→ ÉTÉ 2024

	ÉTÉ 2023	ÉTÉ 2024	ÉVOLUTIONS
NOMBRE DE LITS	1 293	1 326	2,6%
PART D'ETRANGERS	2,9%	3,7%	0,8 pt(s)
TAUX DE REMPLISSAGE	25,4%	26,2%	0,8 pt(s)
TAUX DE REPONSE	91%	100%	

POIDS DES LITS SUR LE STOCK PRO

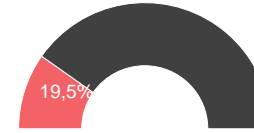

Date & N° sem.	ÉTÉ 2023	ÉTÉ 2024	ÉTÉ 2023	ÉTÉ 2024	EVO en %
30/03-05/04 S14 - Avril					
06/04-12/04 S15					
13/04-19/04 S16					
20/04-26/04 S17	0%	9%	38	799	1 982,6%
27/04-03/05 S18	0%	1%	39	133	236,8%
04/05-10/05 S19 - Mai	24%	12%	2 132	1 126	-47,2%
11/05-17/05 S20	7%	16%	630	1 472	133,6%
18/05-24/05 S21	36%	33%	3 296	3 071	-6,8%
25/05-31/05 S22	14%	11%	1 251	1 031	-17,6%
01/06-07/06 S23 - Juin	43%	35%	3 915	3 254	-16,9%
08/06-14/06 S24	41%	35%	3 740	3 232	-13,6%
15/06-21/06 S25	23%	40%	2 096	3 732	78,0%
22/06-28/06 S26	5%	36%	480	3 348	596,9%
29/06-05/07 S27 - Juillet	16%	29%	1 406	2 684	90,9%
06/07-12/07 S28	48%	41%	4 382	3 818	-12,9%
13/07-19/07 S29	56%	49%	5 067	4 512	-10,9%
20/07-26/07 S30	47%	45%	4 211	4 179	-0,8%
27/07-02/08 S31	43%	43%	3 875	4 012	3,5%
03/08-09/08 S32 - Aout	55%	58%	5 005	5 353	7,0%
10/08-16/08 S33	54%	61%	4 896	5 618	14,7%
17/08-23/08 S34	51%	58%	4 587	5 341	16,4%
24/08-30/08 S35	27%	22%	2 425	2 085	-14,0%
31/08-06/09 S36 - Septembre	19%	12%	1 714	1 102	-35,7%
07/09-13/09 S37	33%	22%	3 007	2 024	-32,7%
14/09-20/09 S38	23%	14%	2 092	1 329	-36,5%
21/09-27/09 S39	11%	20%	974	1 874	92,4%
28/09-04/10 S40 - Octobre	8%	2%	733	144	-80,4%
05/10-11/10 S41	0%	5%	0	490	
12/10-18/10 S42	1%	0%	111	0	-100,0%
19/10-25/10 S43	0%	0%	0	0	
26/10-01/11 S44					

CLUBS, V. VACANCES & CENTRES



TOTAL	25,4%	26,2%	62 103	65 763	5,9%	EVOLUTION
JUILLET / AOUT	44,0%	45,0%	35 853	37 602	4,9%	
VACS SCOLAIRES (S28 A S35)	47,6%	47,0%	34 448	34 918	1,4%	



	ÉTÉ 2023	ÉTÉ 2024	ÉVOLUTIONS
NOMBRE DE LITS	3 248	3 371	3,8%
PART D'ÉTRANGERS	9,1%	12,6%	3,5 pt(s)
TAUX DE REMPLISSAGE	21,9%	22,2%	0,3 pt(s)
TAUX DE REPONSE	51%	64%	

POIDS DES LITS SUR LE STOCK PRO

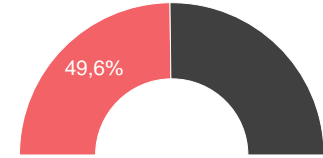

Date & N° sem.	ÉTÉ 2023	ÉTÉ 2024	ÉTÉ 2023	ÉTÉ 2024	ÉVOLUTION (%)
<b>30/03-05/04 S14 - Avril</b>					
06/04-12/04 S15					
13/04-19/04 S16					
20/04-26/04 S17	10%	8%	2 224	1 996	-10,2%
27/04-03/05 S18	11%	9%	2 417	2 056	-14,9%
<b>04/05-10/05 S19 - Mai</b>	9%	16%	2 087	3 730	78,7%
11/05-17/05 S20	11%	11%	2 390	2 564	7,3%
18/05-24/05 S21	10%	11%	2 280	2 583	13,3%
25/05-31/05 S22	11%	11%	2 430	2 645	8,8%
<b>01/06-07/06 S23 - Juin</b>	13%	15%	2 997	3 499	16,8%
08/06-14/06 S24	15%	18%	3 424	4 155	21,3%
15/06-21/06 S25	19%	19%	4 411	4 412	0,0%
22/06-28/06 S26	20%	21%	4 547	4 907	7,9%
<b>29/06-05/07 S27 - Juillet</b>	16%	19%	3 729	4 448	19,3%
06/07-12/07 S28	32%	29%	7 348	6 902	-6,1%
13/07-19/07 S29	37%	37%	8 462	8 808	4,1%
20/07-26/07 S30	41%	43%	9 372	10 197	8,8%
27/07-02/08 S31	43%	44%	9 813	10 328	5,2%
<b>03/08-09/08 S32 - Août</b>	59%	52%	13 514	12 337	-8,7%
10/08-16/08 S33	55%	50%	12 405	11 886	-4,2%
17/08-23/08 S34	39%	42%	8 965	10 007	11,6%
24/08-30/08 S35	18%	23%	4 074	5 411	32,8%
<b>31/08-06/09 S36 - Septembre</b>	24%	19%	5 366	4 512	-15,9%
07/09-13/09 S37	24%	24%	5 379	5 551	3,2%
14/09-20/09 S38	21%	22%	4 670	5 290	13,3%
21/09-27/09 S39	16%	19%	3 656	4 437	21,4%
<b>28/09-04/10 S40 - Octobre</b>	12%	10%	2 731	2 445	-10,5%
05/10-11/10 S41	10%	10%	2 299	2 422	5,4%
12/10-18/10 S42	7%	8%	1 557	1 966	26,2%
19/10-25/10 S43	8%	7%	1 867	1 652	-11,5%
26/10-01/11 S44					

<b>TOTAL</b>	21,9%	22,2%	134 413	141 146	5,0%	EVOLUTION
<b>JUILLET / AOÛT</b>	38,0%	37,8%	77 682	80 324	3,4%	
<b>VACS SCOLAIRES (S28 A S35)</b>	40,7%	40,2%	73 953	75 876	2,6%	

ÉVOLUTION DES NUITÉES PAR PÉRIODES COMMERCIALES (EN %)

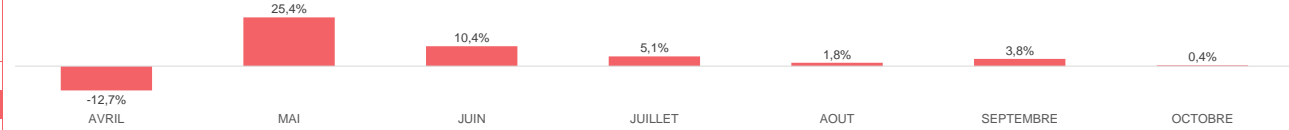

NOMBRE DE NUITÉES

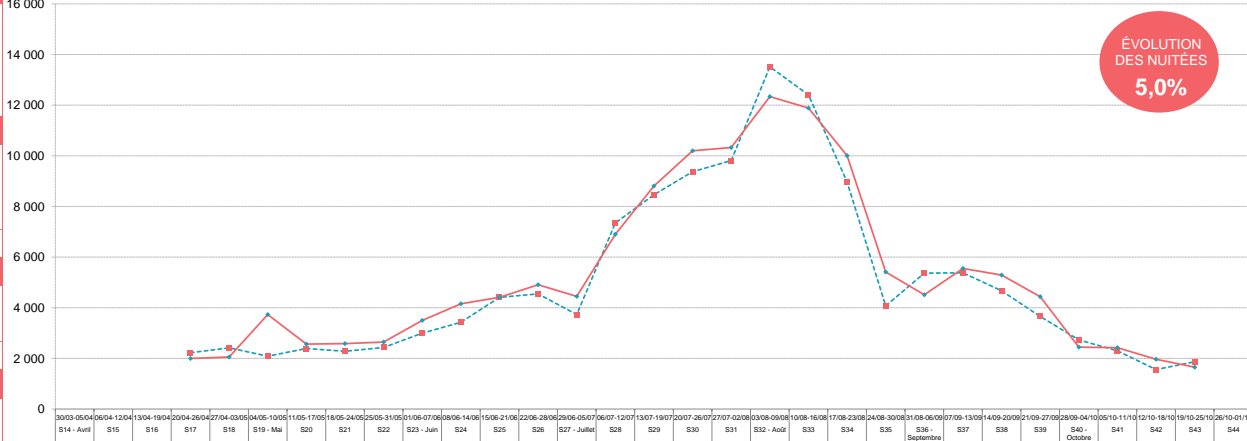

■ ÉTÉ 2023

--- ÉTÉ 2024



	ÉTÉ 2023	ÉTÉ 2024	ÉVOLUTIONS
NOMBRE DE LITS	4 626	4 828	4,4%
NUITÉES AU LIT	50	48	-3,4%
TAUX DE REMPLISSAGE	26,5%	25,6%	-0,9 pt(s)
TAUX DE REPONSE	97%	95%	

POIDS DES LITS SUR LE STOCK STATION



TAUX DE REMPLISSAGE

NUITÉES

LITS PAP (DE PARTICULIER A PARTICULIER) = C2C + GITES

Date & N° sem.	ÉTÉ 2023	ÉTÉ 2024	ÉTÉ 2023	ÉTÉ 2024	EVO en %
<b>30/03-05/04 S14 - Avril</b>					
06/04-12/04 S15					
13/04-19/04 S16					
20/04-26/04 S17	18%	14%	5 829	4 899	-16,0%
27/04-03/05 S18	17%	15%	5 612	5 186	-7,6%
<b>04/05-10/05 S19 - Mai</b>	16%	18%	5 085	6 058	19,1%
11/05-17/05 S20	19%	20%	6 057	6 863	13,3%
18/05-24/05 S21	17%	21%	5 622	7 134	26,9%
25/05-31/05 S22	18%	16%	5 752	5 513	-4,2%
<b>01/06-07/06 S23 - Juin</b>	20%	19%	6 380	6 369	-0,2%
08/06-14/06 S24	21%	21%	6 690	7 248	8,3%
15/06-21/06 S25	23%	20%	7 446	6 895	-7,4%
22/06-28/06 S26	24%	22%	7 695	7 343	-4,6%
<b>29/06-05/07 S27 - Juillet</b>	25%	23%	7 991	7 708	-3,5%
06/07-12/07 S28	31%	25%	10 046	8 433	-16,1%
13/07-19/07 S29	36%	35%	11 593	11 752	1,4%
20/07-26/07 S30	38%	39%	12 349	13 164	6,6%
27/07-02/08 S31	40%	42%	12 886	14 044	9,0%
<b>03/08-09/08 S32 - Août</b>	48%	50%	15 676	16 832	7,4%
10/08-16/08 S33	51%	51%	16 470	17 209	4,5%
17/08-23/08 S34	43%	45%	13 885	15 138	9,0%
24/08-30/08 S35	27%	31%	8 737	10 316	18,1%
<b>31/08-06/09 S36 - Septembre</b>	28%	24%	9 102	8 098	-11,0%
07/09-13/09 S37	26%	21%	8 368	7 194	-14,0%
14/09-20/09 S38	27%	23%	8 783	7 720	-12,1%
21/09-27/09 S39	23%	21%	7 580	7 056	-6,9%
<b>28/09-04/10 S40 - Octobre</b>	21%	19%	6 684	6 573	-1,7%
05/10-11/10 S41	22%	18%	7 122	6 007	-15,7%
12/10-18/10 S42	18%	17%	5 716	5 847	2,3%
19/10-25/10 S43	20%	21%	6 592	7 074	7,3%
26/10-01/11 S44					

<b>TOTAL</b>	26,5%	25,6%	231 750	233 674	0,8%	<b>EVOLUTION</b>
<b>JUILLET / AOÛT</b>	37,6%	37,7%	109 633	114 596	4,5%	
<b>VACS SCOLAIRES (S28 A S35)</b>	39,2%	39,5%	101 642	106 888	5,2%	

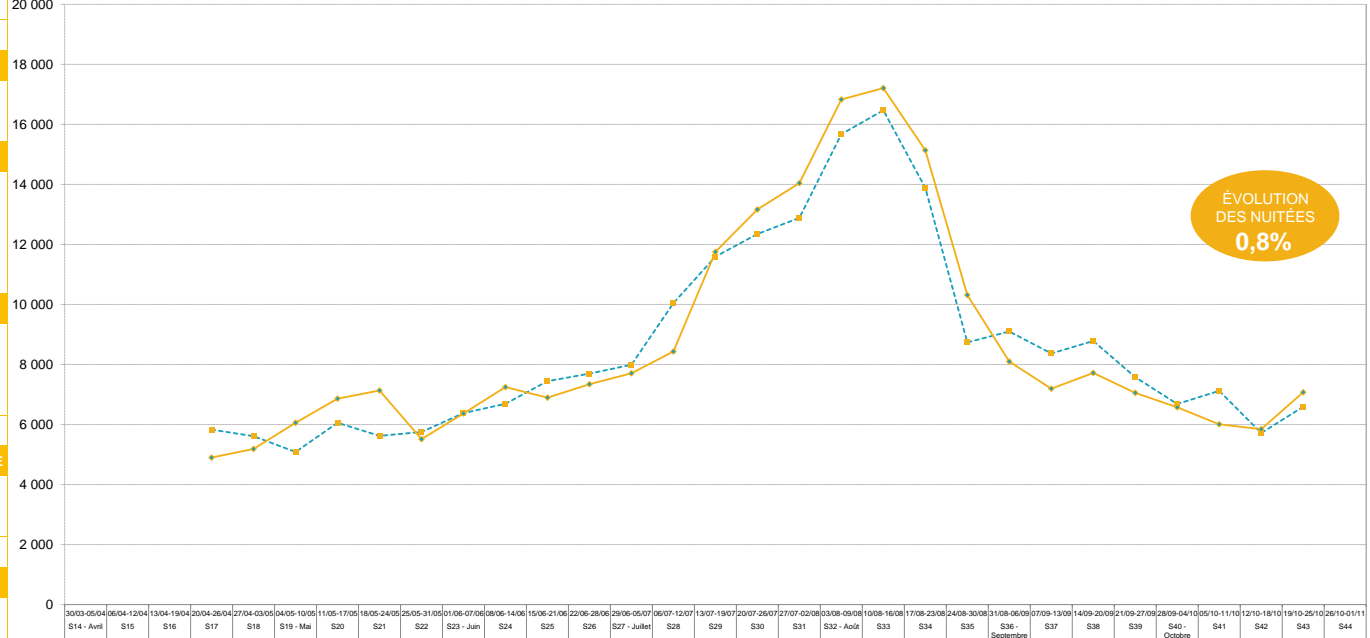
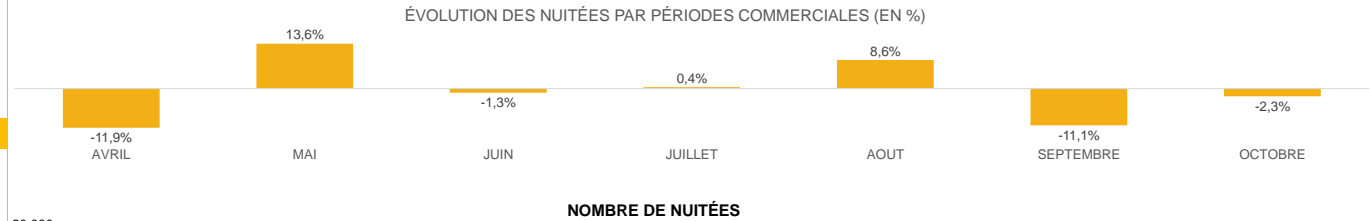

• ÉTÉ 2023

• ÉTÉ 2024

# ÉTÉ 2024

## VALLEE D'AX



# ANNEXES



L'AGENCE  
DES  
PYRÉNÉES



OBSERVATOIRE DE L'ACTIVITÉ TOURISTIQUE





## SAISON ESTIVALE 2024

VALLEE D'AX

## LISTE DES RÉPONDANTS

Camping : 64% de taux  
de réponse

CAMPING UCFA LA VACANCE LE MALAZEOU  
 CAMPING LA MARMOTTE  
 CAMPING ASCOU LA FORGE  
 CAMPING LES IOULES - ORLU  
 CAMPING LA PRADE  
 CAMPING DU PAYS DE BEILLE  
 AIRE COMMUNALE DE SERVICE CAMPING CARS CABANNES  
 CAMPING LE PAS DE L'OURS  
 PARC RESIDENTIEL DE LOISIRS LES GRANGES DE LEO  
 AIRE COMMUNALE DE SERVICE CAMPING CARS AX  
 AIRE COMMUNALE DE SERVICE CAMPING CARS BONASCRE  
 CAMPING DE MERENS  
 CAMPING LA PORTE DES CIMES  
 AIRE COMMUNALE DE SERVICE CAMPING CARS L'HOSPITALET  
 CAMPING LA COUME - ALBIES  
 CAMPING D'EMPAU VALLEE DE BEILLE  
 PARC RESIDENTIEL DE LOISIRS SARL LES THEOGLINES  
 CAMPING LE CASTELLA  
 CAMPING A LA FERME DE BERBESCOU

Agences : 0% de taux de  
réponse

AGENCE CHARLES DANIEL IMMOBILIER BONASCRE  
 AGENCE CHARLES DANIEL IMMOBILIER AX

Rép	N. Rép
X	
X	
X	
X	
X	
X	
X	
X	
X	
X	
X	
X	
X	
X	
X	
X	
X	
X	
X	
X	
X	
X	
X	
	X
	X
	X
	X
	X
	X
	X
	X
	X
	X
	X

Gites : 35% de taux de  
réponse

GITE LA FORGE D'ASCOU  
 REFUGE FFCAM DES BESINES  
 GITE DU QUIE  
 GITE D'ETAPE DU NABRE  
 LE RELAIS MONTAGNARD  
 GITE L'HOSPITALITE  
 REFUGE DE MONTAGNE D'EN BEYS  
 REFUGE DE MONTAGNE DU CHIOULA  
 REFUGE DU RULHE

Résidences : 89% de taux  
de réponse

RESIDENCE P&V LES TROIS DOMAINES  
 RESIDENCE NEM LES GRANDS AX  
 RESIDENCE LGR LES CHALETS D'AX  
 RESIDENCE NEM LES BALCONS D'AX  
 RESIDENCE LE GRAND TETRAS  
 RESIDENCE LES CHALETS D'ORLU  
 RESIDENCE DOMAINE DE LA VALLEE D'AX

Rép	N. Rép
X	
X	
X	
	X
	X
	X
	X
	X
	X
	X
	X
X	
X	
X	
X	
X	
X	
X	
X	
	X

Hôtels : 42% de taux de  
réponse

HOTEL LE CHALET  
 HOTEL LE BELLEVUE  
 HOTEL LE CASTELET  
 HOTEL LE BREILH  
 HOTEL LE PTIT MONTAGNARD  
 HOTEL LE PUYMORENS  
 HOTEL DE LA PAIX  
 HOTEL LA PIERRE BLANCHE

Centres : 100% de taux  
de réponse

CENTRE DE VACANCES LES TILLEULS  
 CENTRE DE VACANCES TARBESOU MONTMIJA  
 CENTRE DE VACANCES LE SAINT BERNARD  
 CENTRE DE VACANCES MONTMIJA  
 L'ESQUIROULET COLONIE SNCF  
 GITE LE COMPLEXE DES OUSTALOUS  
 VILLAGE VACANCES LE PAS DE L'OURS

Rép	N. Rép
X	
X	
X	
	X
	X
	X
	X
	X
	X
	X
X	
X	
X	
X	
X	
X	
X	
X	
	X

	ÉTÉ 2023	ÉTÉ 2024	ÉVOLUTIONS
NOMBRE DE LITS	25 970	26 086	0,4%
TAUX DE REMPLISSAGE	16,9%	16,9%	-0,0 pt(s)
NUITÉES AU LIT	32	32	-0,2%

# LITS STATION

FREQUENTATION GLOBALE = PRO + PAP + NON COMMERCIALISEES

Date & N° sem.	ÉTÉ 2023	ÉTÉ 2024	ÉTÉ 2023	ÉTÉ 2024	EVO en %
<b>30/03-05/04 S14 - Avril</b>					
06/04-12/04 S15					
13/04-19/04 S16					
20/04-26/04 S17	10%	9%	17 800	15 600	-12,4%
27/04-03/05 S18	8%	7%	14 600	13 100	-10,3%
<b>04/05-10/05 S19 - Mai</b>	10%	12%	18 800	21 300	13,3%
11/05-17/05 S20	11%	12%	20 900	21 300	1,9%
18/05-24/05 S21	14%	14%	24 900	25 800	3,6%
25/05-31/05 S22	11%	9%	19 200	16 600	-13,5%
<b>01/06-07/06 S23 - Juin</b>	14%	14%	25 900	24 900	-3,9%
08/06-14/06 S24	16%	17%	29 300	30 200	3,1%
15/06-21/06 S25	16%	15%	28 400	28 100	-1,1%
22/06-28/06 S26	15%	17%	27 700	31 800	14,8%
<b>29/06-05/07 S27 - Juillet</b>	14%	16%	26 300	28 600	8,7%
06/07-12/07 S28	24%	20%	44 100	37 100	-15,9%
13/07-19/07 S29	29%	29%	53 200	52 200	-1,9%
20/07-26/07 S30	28%	30%	51 600	54 600	5,8%
27/07-02/08 S31	29%	30%	52 100	55 000	5,6%
<b>03/08-09/08 S32 - Août</b>	37%	37%	67 300	67 800	0,7%
10/08-16/08 S33	37%	37%	67 300	67 900	0,9%
17/08-23/08 S34	34%	36%	61 000	65 000	6,6%
24/08-30/08 S35	14%	15%	25 500	28 200	10,6%
<b>31/08-06/09 S36 - Septembre</b>	16%	13%	29 000	24 000	-17,2%
07/09-13/09 S37	12%	11%	22 300	19 600	-12,1%
14/09-20/09 S38	11%	11%	20 200	19 300	-4,5%
21/09-27/09 S39	12%	13%	21 300	23 300	9,4%
<b>28/09-04/10 S40 - Octobre</b>	9%	8%	16 100	14 500	-9,9%
05/10-11/10 S41	11%	11%	19 900	19 200	-3,5%
12/10-18/10 S42	7%	7%	12 100	12 700	5,0%
19/10-25/10 S43	8%	9%	14 700	15 700	6,8%
26/10-01/11 S44					
<b>TOTAL</b>	16,9%	16,9%	831 500	833 400	0,2%
<b>JUILLET / AOÛT</b>	27,4%	27,8%	448 400	456 400	1,8%
<b>VACS SCOLAIRES (S28 A S35)</b>	29,0%	29,3%	422 100	427 800	1,4%

ÉVOLUTION DES NUITÉES PAR PÉRIODES COMMERCIALES (EN %)

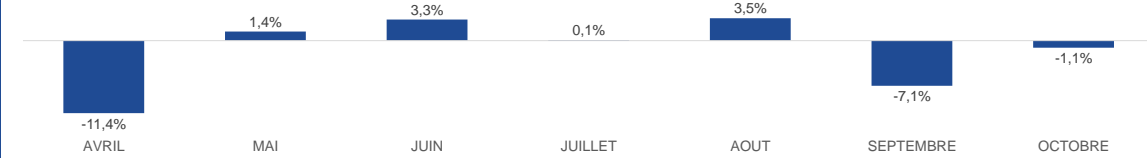

NOMBRE DE NUITÉES

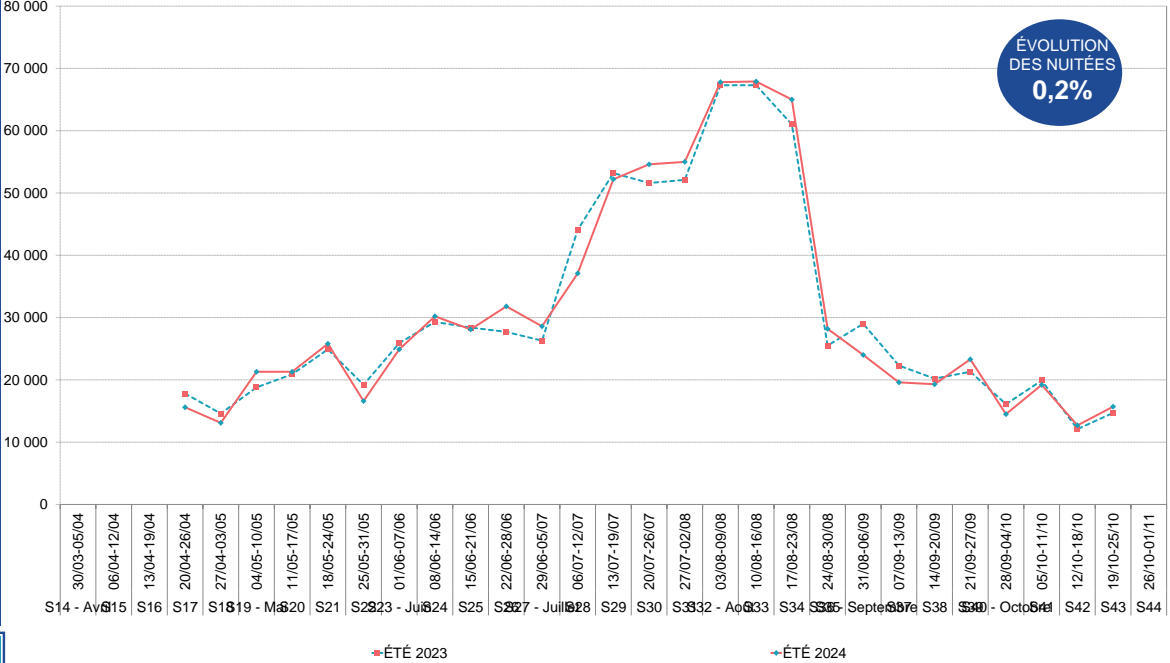

	ÉTÉ 2023	ÉTÉ 2024	ÉVOLUTIONS
NOMBRE DE LITS	7 673	7 680	0,1%
TAUX DE REMPLISSAGE	13,9%	14,3%	0,4 pt(s)
NUITÉES AU LIT	26	27	3,2%

# LITS STATION

TAUX DE REMPLISSAGE

NUITÉES

FREQUENTATION GLOBALE = PRO + PAP + NON COMMERCIALISES

Date & N° sem.	ÉTÉ 2023	ÉTÉ 2024	ÉTÉ 2023	ÉTÉ 2024	Evo en %	
<b>30/03-05/04 S14 - Avril</b>						<b>AVRIL</b>
06/04-12/04 S15						6,0%
13/04-19/04 S16						
20/04-26/04 S17	4%	6%	2 300	3 200	39,1%	
27/04-03/05 S18	5%	4%	2 700	2 100	-22,2%	
<b>04/05-10/05 S19 - Mai</b>	6%	9%	3 200	4 900	53,1%	<b>MAI</b>
11/05-17/05 S20	5%	6%	2 900	3 000	3,4%	23,2%
18/05-24/05 S21	8%	8%	4 100	4 400	7,3%	23,2%
25/05-31/05 S22	10%	13%	5 300	6 800	28,3%	
<b>01/06-07/06 S23 - Juin</b>	14%	12%	7 300	6 300	-13,7%	
08/06-14/06 S24	15%	15%	7 800	7 900	1,3%	<b>JUIN</b>
15/06-21/06 S25	13%	17%	7 100	9 400	32,4%	7,1%
22/06-28/06 S26	19%	20%	10 100	11 000	8,9%	
<b>29/06-05/07 S27 - Juillet</b>	20%	20%	10 900	11 000	0,9%	<b>JUILLET</b>
06/07-12/07 S28	25%	25%	13 500	13 400	-0,7%	-2,5%
13/07-19/07 S29	30%	29%	16 300	15 400	-5,5%	
20/07-26/07 S30	31%	30%	16 700	16 300	-2,4%	
27/07-02/08 S31	32%	31%	17 400	16 800	-3,4%	
<b>03/08-09/08 S32 - Août</b>	35%	33%	18 700	18 000	-3,7%	<b>AOÛT</b>
10/08-16/08 S33	32%	34%	17 300	18 100	4,6%	4,0%
17/08-23/08 S34	24%	26%	12 800	14 100	10,2%	
24/08-30/08 S35	8%	9%	4 375	5 100	16,6%	
<b>31/08-06/09 S36 - Septembre</b>	7%	6%	3 500	3 300	-5,7%	
07/09-13/09 S37	7%	7%	3 625	3 800	4,8%	<b>SEPTEMBRE</b>
14/09-20/09 S38	6%	5%	3 100	2 800	-9,7%	-1,7%
21/09-27/09 S39	6%	6%	3 300	3 400	3,0%	
<b>28/09-04/10 S40 - Octobre</b>	5%	5%	2 500	2 700	8,0%	
05/10-11/10 S41	3%	3%	1 500	1 400	-6,7%	<b>OCTOBRE</b>
12/10-18/10 S42	2%	2%	900	1 100	22,2%	6,9%
19/10-25/10 S43	4%	5%	2 300	2 500	8,7%	
26/10-01/11 S44						
<b>TOTAL</b>	13,9%	14,3%	201 500	208 200	3,3%	<b>EVOLUTION</b>
<b>JUILLET / AOÛT</b>	26,5%	26,5%	127 975	128 200	0,2%	
<b>VACS SCOLAIRES (S28 A S35)</b>	27,2%	27,3%	117 075	117 200	0,1%	

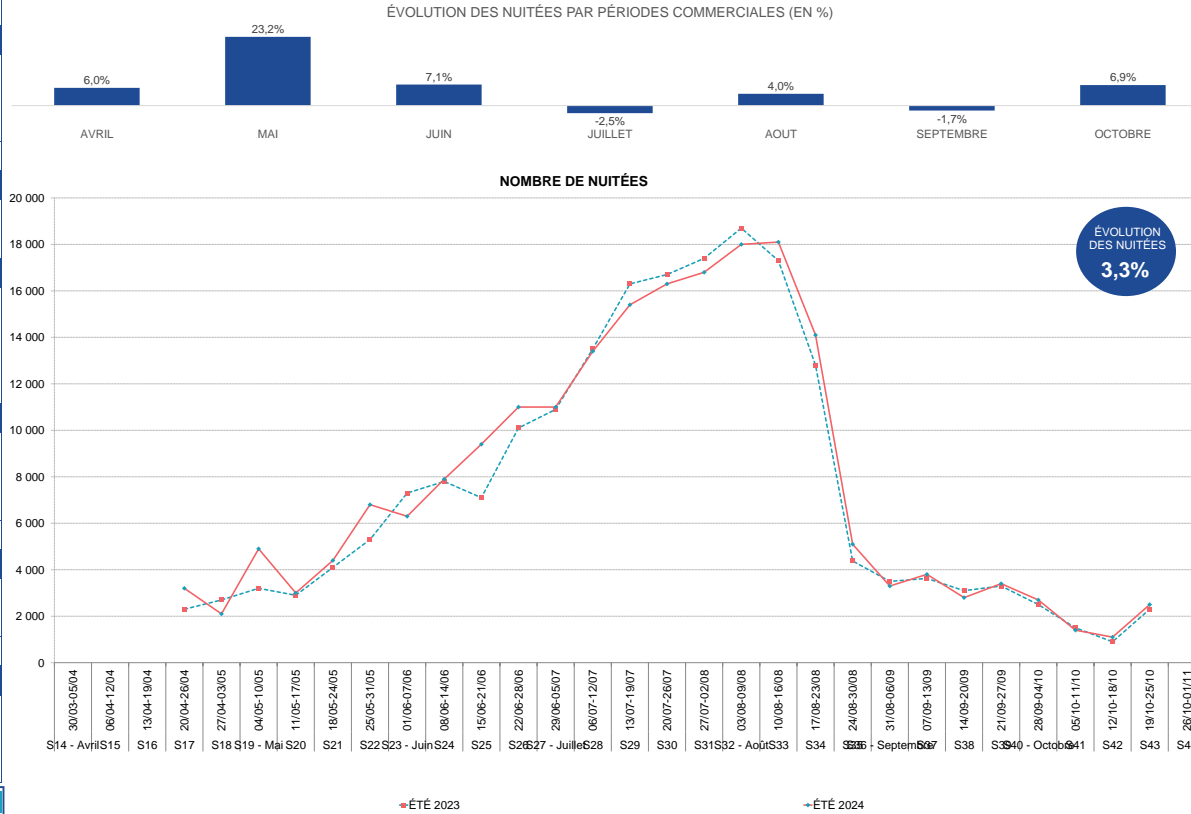

# VOTRE RÉFÉRENT G2A

## VALLEE D'AX



Référent de la Station : Clément BERTHOUT

Consultant

Mail : [clement.berthout@g2a-consulting.fr](mailto:clement.berthout@g2a-consulting.fr)

Traitement Statistiques : Sébastien GUILLOT

Chef de projet Data Flow



L'AGENCE  
DES  
PYRÉNÉES



3 rue d'Hélios  
ZAC de Viarguesin  
34440 COLOMBIERS



[www.g2a-consulting.fr](http://www.g2a-consulting.fr)



L'observatoire du tourisme pyrénéen est cofinancé par l'Union Européenne. L'Europe s'engage avec le fonds européen pour le développement régional. Projet présenté dans le cadre du contrat destination Pyrénées.