

# RÉALISÉ HIVER 2026

## CANTON DES CABANNES



# RÉALISÉ HIVER 2026



## OBSERVATOIRE DE L'ACTIVITÉ TOURISTIQUE



# RÉALISÉ HIVER 2026

## CANTON DES CABANNES

### SOMMAIRE

<b>PAGE DE GARDE</b>	<b>p1.</b>
<b>SOMMAIRE</b>	<b>p2.</b>
<b>LES CHIFFRES CLÉS - VOLUMÉTRIE &amp; ÉVOLUTIONS</b>	<b>p3.</b>
<b>LES CHIFFRES CLÉS - PERFORMANCES</b>	<b>p4.</b>
<b>FRÉQUENTATION GLOBALE</b>	<b>p5.</b>
<b>FRÉQUENTATION PRO &amp; PAP</b>	<b>p6.</b>
<b>TAUX D'OCCUPATION PAR TYPE D'HEBERGEMENT</b>	<b>p7.</b>
<b>ANNEXES</b>	<b>p8.</b>
<b><i>CALENDRIER DES VACANCES SCOLAIRES</i></b>	
<i>CALENDRIER HIVER 2025/2026</i>	<b>p9.</b>
<i>CALENDRIER HIVER 2026/2027</i>	<b>p10.</b>
<b><i>Liste des répondants</i></b>	<b>p11.</b>

RÉALISÉ HIVER 2026  
CANTON DES CABANNES

## LES CHIFFRES CLÉS - VOLUMÉTRIE &amp; ÉVOLUTIONS

## LE STOCK

## NOMBRE DE LITS

## LES PERFORMANCES

## TAUX DE REMPLISSAGE

## LES RÉSULTATS

## NOMBRE DE NUITÉES

## PART D'ÉTRANGERS

	HIVER 2025		HIVER 2026		EVO LUTION		HIVER 2025	HIVER 2026		EVO LUTION		HIVER 2025	HIVER 2026		EVO LUTION	
					N/N-1 (en nb lits)	N/N-1 (en %)				N/N-1 (en pts)				N/N-1 (en nb de nuitées)	N/N-1 (en %)	
LITS PRO +PAP	1 229	1 431	202	16,4%	19,5%	19,1%	-0,4	40 274	46 020	5 746	14,3%	6,4%	7,4%	1,0		
LITS NON COMMERCIALISÉS	5 860	5 794	-66	-1,1%	21,8%	22,3%	0,5	214 526	217 280	2 754	1,3%					
LITS ENQUÊTÉS																
FRÉQUENTATION GLOBALE	7 680	7 680	0	0,0%	19,7%	20,4%	0,7	254 800	263 300	8 500	3,3%					
DONT LITS FERMÉS	591	455	-136	-23,0%												

\* OCCUPATIONS PROPRIÉTAIRES INCLUSES

TAUX DE RÉPONSE DES ÉTABLISSEMENTS ENQUÊTÉS (en % des lits)

HIVER 2025	HIVER 2026
57%	69%

# RÉALISÉ HIVER 2026 CANTON DES CABANNES

## LES CHIFFRES CLÉS - PERFORMANCES

### NUITÉES AU LIT

\*Nombre moyen de nuitées générées par lit, par catégorie, sur l'ensemble de la période d'observation.

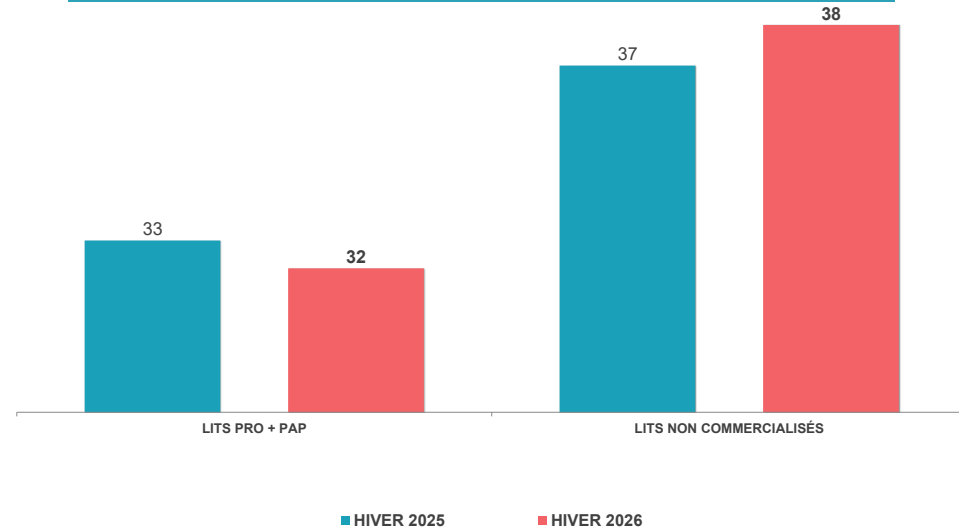

### POIDS DES PÉRIODES COMMERCIALES

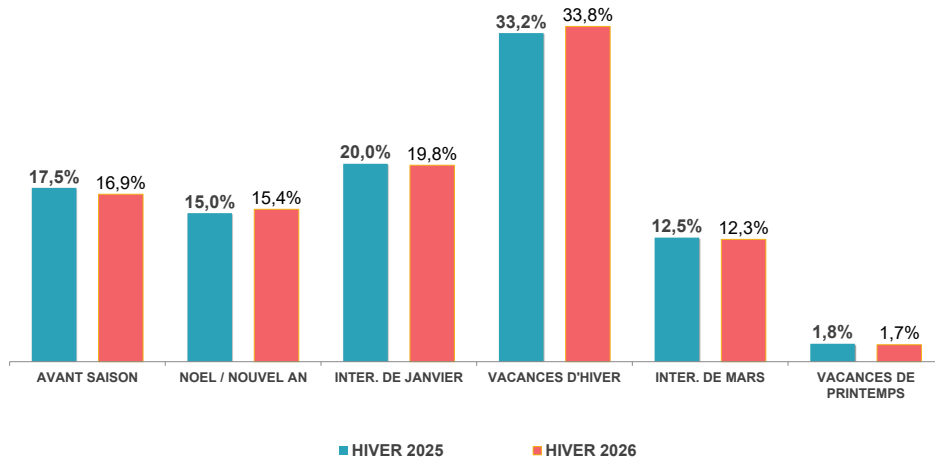

### POIDS DES LITS PAR CATEGORIE

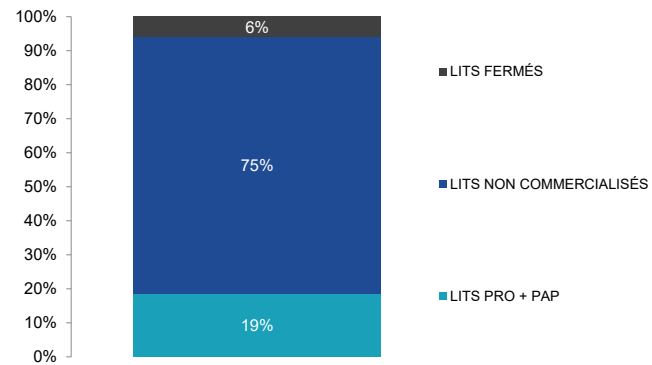

### POIDS DES NUITÉES PAR CATEGORIE

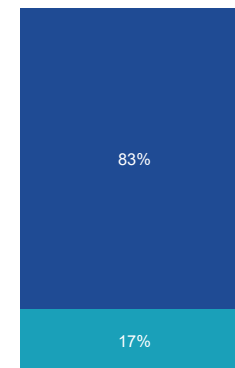

	HIVER 2025	HIVER 2026	ÉVOLUTIONS
NOMBRE DE LITS	7 680	7 680	0,0%
NUITÉES AU LIT	33	34	3,3%
TAUX DE REMPLISSAGE	19,7%	20,4%	0,7 pt(s)

TAUX DE REMPLISSAGE

NUITÉES

Date & N° sem.	TAUX DE REMPLISSAGE		NUITÉES		EVO %	
	HIVER 2025	HIVER 2026	HIVER 2025	HIVER 2026		
25/10-31/10 S44	4%	3%	2 100	1 400	-33,3%	
01/11-07/11 S45	8%	8%	4 200	4 300	2,4%	
08/11-14/11 S46	13%	14%	6 800	7 600	11,8%	
15/11-21/11 S47	17%	15%	9 200	8 000	-13,0%	
22/11-28/11 S48	8%	9%	4 300	5 100	18,6%	
29/11-05/12 S49	15%	12%	8 000	6 700	-16,3%	
06/12-12/12 S50	7%	11%	3 500	5 800	65,7%	
13/12-19/12 S51	12%	10%	6 600	5 600	-15,2%	
20/12-26/12 S52	31%	33%	16 800	17 900	6,5%	
27/12-02/01 S01	40%	42%	21 400	22 600	5,6%	
03/01-09/01 S02	17%	20%	9 200	10 600	15,2%	
10/01-16/01 S03	18%	20%	9 900	10 500	6,1%	
17/01-23/01 S04	13%	17%	7 100	9 200	29,6%	
24/01-30/01 S05	17%	17%	9 000	9 400	4,4%	
31/01-06/02 S06	29%	23%	15 700	12 500	-20,4%	
07/02-13/02 S07	30%	28%	16 100	14 900	-7,5%	
14/02-20/02 S08	41%	41%	22 100	22 100	0,0%	
21/02-27/02 S09	48%	50%	25 600	27 000	5,5%	
28/02-06/03 S10	39%	47%	20 700	25 100	21,3%	
07/03-13/03 S11	22%	23%	11 800	12 600	6,8%	
14/03-20/03 S12	17%	19%	9 400	10 000	6,4%	
21/03-27/03 S13	12%	11%	6 200	5 700	-8,1%	
28/03-03/04 S14	8%	8%	4 500	4 200	-6,7%	
04/04-10/04 S15	9%	8%	4 600	4 500	-2,2%	
<b>TOTAL</b>	<b>19,7%</b>	<b>20,4%</b>	<b>254 800</b>	<b>263 300</b>	<b>3,3%</b>	<b>ÉVOLUTION</b>
<b>CŒUR DE SAISON (SEMAINES 61 À 15)</b>	<b>23,7%</b>	<b>24,6%</b>	<b>216 700</b>	<b>224 400</b>	<b>3,6%</b>	

FRÉQUENTATION GLOBALE : LITS PRO + PAP + NON COMMERCIALISÉS

ÉVOLUTION DES RÉSERVATIONS PAR PÉRIODES COMMERCIALES (EN %)

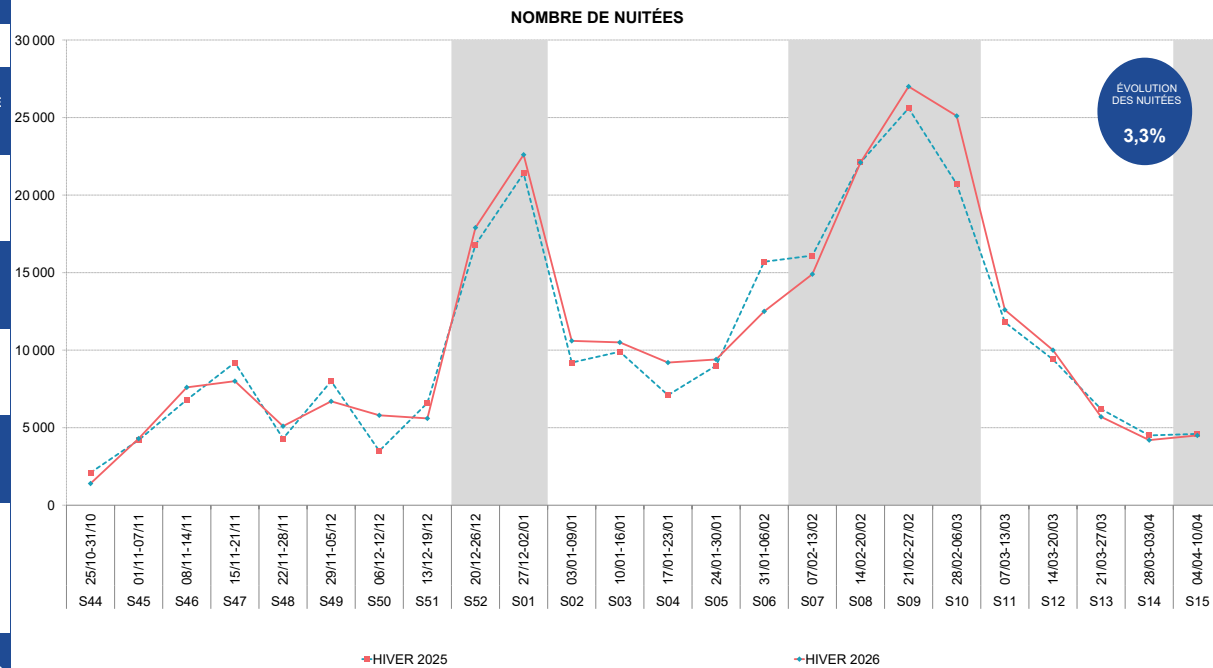
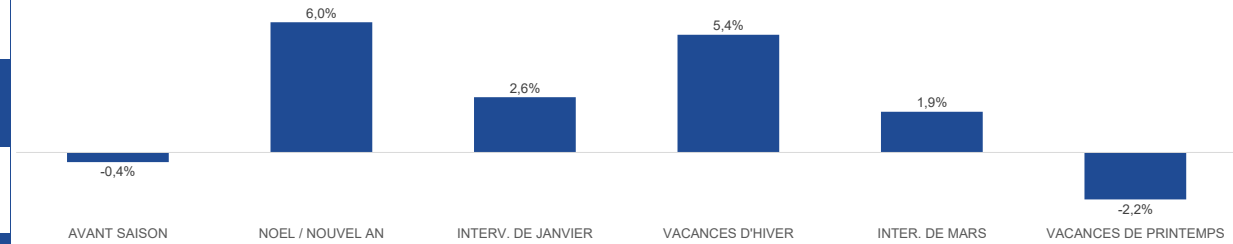

Aide à la lecture :

Pour cette saison hivernale 2026, CANTON DES CABANNES enregistre 263 300 nuitées pro + pap + non commercialisées sur l'ensemble de la période.

La semaine 09 est le pic de la saison avec un volume de 27 000 nuitées.

En moyenne, un lit station réalise 34 nuitées sur l'ensemble de la saison.

A date, CANTON DES CABANNES enregistre une hausse de nuitées de 3,3% (soit +8 500 nuitées) par rapport à l'année 2025.

	HIVER 2025	HIVER 2026	ÉVOLUTIONS
NOMBRE DE LITS	1 229	1 431	16,4%
TAUX DE REPONSE	57%	69%	
NUITÉES AU LIT	33	32	-1,9%
TAUX DE REMPLISSAGE	19,5%	19,1%	-0,4 pt(s)

POIDS DES LITS SUR LE STOCK STATION

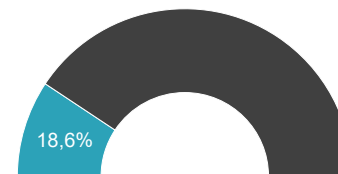

Date & N° sem.	HIVER 2025	HIVER 2026	HIVER 2025	HIVER 2026	EVO en %
25/10-31/10 S44	8%	8%	649	781	20,4%
01/11-07/11 S45	10%	6%	877	608	-30,7%
08/11-14/11 S46	9%	8%	789	847	7,3%
15/11-21/11 S47	8%	6%	714	602	-15,7%
22/11-28/11 S48	6%	6%	536	602	12,3%
29/11-05/12 S49	10%	7%	876	704	-19,7%
06/12-12/12 S50	8%	11%	671	1 053	56,9%
13/12-19/12 S51	10%	7%	822	656	-20,2%
20/12-26/12 S52	41%	41%	3 486	4 112	18,0%
27/12-02/01 S01	48%	57%	4 159	5 740	38,0%
03/01-09/01 S02	13%	15%	1 081	1 486	37,5%
10/01-16/01 S03	15%	16%	1 299	1 652	27,1%
17/01-23/01 S04	16%	21%	1 345	2 125	58,0%
24/01-30/01 S05	18%	20%	1 534	1 971	28,5%
31/01-06/02 S06	29%	23%	2 479	2 284	-7,9%
07/02-13/02 S07	31%	28%	2 681	2 815	5,0%
14/02-20/02 S08	50%	47%	4 287	4 696	9,6%
21/02-27/02 S09	47%	46%	4 066	4 600	13,1%
28/02-06/03 S10	33%	37%	2 803	3 678	31,2%
07/03-13/03 S11	16%	14%	1 359	1 429	5,2%
14/03-20/03 S12	12%	11%	1 046	1 073	2,6%
21/03-27/03 S13	13%	9%	1 076	936	-13,0%
28/03-03/04 S14	9%	7%	737	685	-7,1%
04/04-10/04 S15	10%	9%	901	883	-2,0%

AVANT SAISON	-1,4%
NOEL / NOUVEL AN	28,9%
INTERV. DE JANVIER	23,0%
VACANCES D'HIVER	14,1%
INTER. DE MARS	-2,2%
VACANCES DE PRINTEMPS	-2,0%

LITS PRO = CLUBS, V.VACANCES & CENTRES + CAMPINGS  
LITS PAP = C2C + GITES

ÉVOLUTION DES NUITÉES PAR PÉRIODES COMMERCIALES (EN %)

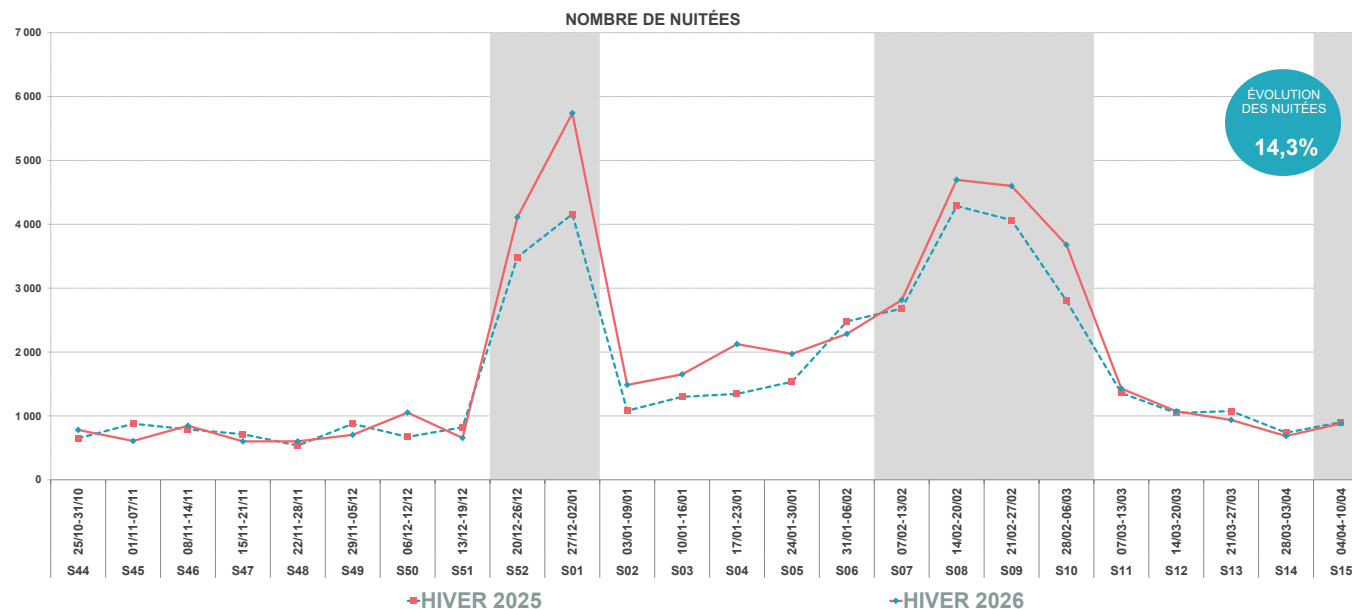
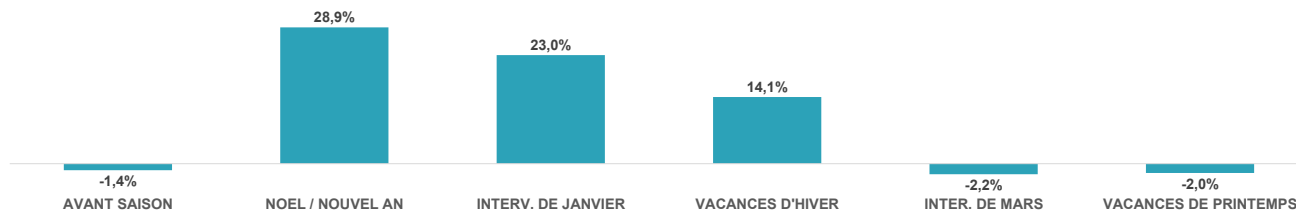

TOTAL	19,5%	19,1%	40 274	46 020	14,3%	EVOLUTION
CŒUR DE SAISON (SEMAINES 51 A 15)	24,0%	24,0%	35 161	40 823	16,1%	

Aide à la lecture :

Pour cette saison hivernale 2026, CANTON DES CABANNES enregistre 46 020 nuitées pro & pap sur l'ensemble de la période. La semaine 01 est le pic de la saison avec un volume de 5 740 nuitées. En moyenne, un lit pro & pap réalise 32 nuitées sur l'ensemble de la saison. A date, CANTON DES CABANNES enregistre une hausse de nuitées de 14,3% (soit +5 746 nuitées) par rapport à l'année 2025.

	HIVER 2025	HIVER 2026
NB LOTS	318	347
NB LITS	1 229	1 431



GLOBAL - LITS PRO + PAP

Date & N° sem.	HIVER 2025		HIVER 2026		EVO en pts
25/10-31/10 S44	10%	9%			-1,7
01/11-07/11 S45	11%	7%			-4,3
08/11-14/11 S46	10%	10%			-0,4
15/11-21/11 S47	9%	7%			-2,1
22/11-28/11 S48	7%	7%			-0,1
29/11-05/12 S49	12%	8%			-4,0
06/12-12/12 S50	9%	12%			2,9
13/12-19/12 S51	12%	7%			-4,8
20/12-26/12 S52	49%	44%			-5,1
27/12-02/01 S01	59%	63%			4,4
03/01-09/01 S02	17%	18%			1,0
10/01-16/01 S03	24%	20%			-3,8
17/01-23/01 S04	24%	26%			1,4
24/01-30/01 S05	26%	24%			-2,2
31/01-06/02 S06	37%	26%			-11,3
07/02-13/02 S07	34%	29%			-5,1
14/02-20/02 S08	58%	50%			-7,6
21/02-27/02 S09	55%	48%			-7,0
28/02-06/03 S10	39%	40%			0,3
07/03-13/03 S11	21%	18%			-2,7
14/03-20/03 S12	15%	14%			-1,6
21/03-27/03 S13	17%	12%			-4,3
28/03-03/04 S14	12%	9%			-3,1
04/04-10/04 S15	15%	10%			-4,9

<b>TOTAL</b>	24,3%	<b>21,5%</b>	<b>-2,8</b>
CŒUR DE SAISON (SEMAINES S1 A 19)	30,2%	<b>26,9%</b>	<b>-3,3</b>

TAUX D'OCCUPATION DES LITS PRO + PAP

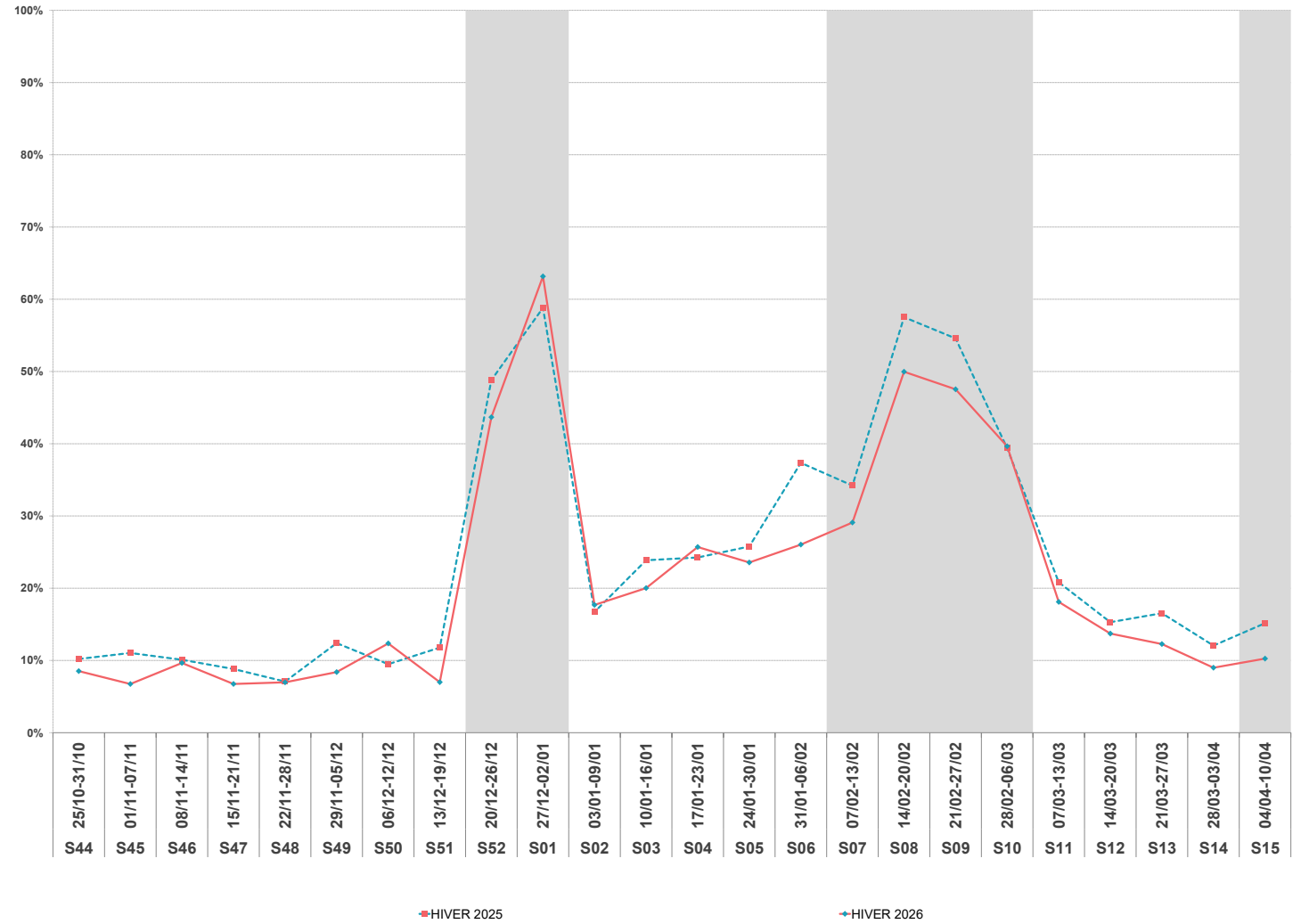

# HIVER 2025/2026

## CANTON DES CABANNES



# ANNEXES



## OBSERVATOIRE DE L'ACTIVITÉ TOURISTIQUE



Zone A = Besançon, Bordeaux, Clermont-Ferrand, Dijon, Grenoble, Limoges, Lyon, Poitiers  
 Zone B = Au, Marseille, Amiens, Caen, Lille, Nancy-Metz, Nantes, Nice, Orléans-Tours, Reims, Rennes, Rouen, Strasbourg  
 Zone C = Créteil, Montpellier, Paris, Toulouse, Versailles  
 Pt Partiel en fonction des zones  
 \* Pays Orthodoxes : Russie, Ukraine, Roumanie, Bulgarie, Serbie, Grèce, Bélarus  
 Suisse : Zurich (ZH) - Berne (BE) - Vaud (VD) - Genève (GE) - Lucerne (LU) - Élisé ville + campagne (BE-BL)  
 Allemagne : Baden Wurttemberg (BW) - Hesse (HI) - Rhénanie Palatinat (RP) - Rhénanie du Nord (RN) - Saxe (SA) - Saxe-Anhalt (SH) - Berlin (BE) - Bavière (BY) - Basse Saxe (BS) - Brandebourg + Bienne (BR) - Hambourg (HA) - Mecklenbourg-Poméranie (M) - Saarlaut (SL) - Schleswig-Holstein (SH) - Thuringie (T)  
 République Tchèque : Prague 1-5 (PRAH 1-5) - Prague 6-10 (PRAH 6-10) - Moravie du sud (MS) - Pilsen (PL)  
 Ex-Yugoslavie : Slovincie (SLO) - Croatie (HR) - Serbie (SE) - Bosnie - Herzégovine (BH)

RÉALISÉ HIVER 2026  
 CANTON DES CABANNES  
 CALENDRIER HIVER 2025/2026

Quelques dates :  
 Immaculée / Purissima : lundi 08 décembre 2025  
 Noël : jeudi 25 décembre 2025  
 Jour de l'an : jeudi 01 janvier 2026  
 Noël orthodoxe : mercredi 7 janvier 2026  
 Mardi gras : mardi 17 février 2026  
 Lundi de Pâques : lundi 6 avril 2026  
 Aïd el-Fitr : entre le jeudi 19 mars 2026 et le vendredi 20 mars 2026  
 Semaine Sainte : dimanche 29 mars au samedi 04 avril 2026  
 Pâques orthodoxe : dimanche 12 avril 2026

France Grande Bretagne Pays Bas Belgique Luxembourg Allemagne Espagne Suisse Italie Irlande Russie Pologne République Tchèque Slovaquie Ex-YOU Norvège Danemark Suède Australie Brésil Afrique du Sud Turquie Grèce

Périodes commerciales	N° Semaine	FR	UK	NL	BE	LU	DE	ES	CH	IT	IR	RU	PL	CZ	SK	EX-YOU	NO	DK	SW	USA	AU	BR	AS	CHNE	JAPON	TR	GR	
Début de saison	N°47 15/11 au 21/11																				Thanksgiving							
	N°48 22/11 au 28/11																				Thanksgiving							
	N°49 29/11 au 05/12																											
	N°50 06/12 au 12/12																											
	N°51 13/12 au 19/12																											
Vacances de Noël	N°52 20/12 au 26/12																											
	N°1 27/12 au 02/01																											
	N°2 03/01 au 09/01																											
	N°3 10/01 au 16/01																											
	N°4 17/01 au 23/01																											
	N°5 24/01 au 30/01																											
Vacances d'hiver	N°6 31/01 au 06/02																											
	N°7 07/02 au 13/02																											
	N°8 14/02 au 20/02																											
	N°9 21/02 au 27/02																											
	N°10 28/02 au 06/03																											
Vacances de printemps	N°11 07/03 au 13/03																											
	N°12 14/03 au 20/03																											
	N°13 21/03 au 27/03																											
	N°14 28/03 au 03/04																											
	N°15 04/04 au 10/04																											

RÉALISÉ HIVER 2026  
CANTON DES CABANNES  
CALENDRIER HIVER 2026/2027

**Quelques dates:**  
 Inmaculada / Purissima : mardi 08 décembre 2026  
 Noël : vendredi 25 décembre 2026  
 Jour de l'an : vendredi 01 janvier 2027  
 Noël orthodoxe : jeudi 07 janvier 2027  
 Mardi gras : mardi 09 février 2027  
 Aid el-Fitr : entre mardi 09 mars et mercredi 10 mars 2027  
 Semaine Sainte : dimanche 21 mars au dimanche 28 mars 2027  
 Lundi de Pâques : lundi 29 mars 2027  
 Pâques orthodoxe : dimanche 02 mai 2027



Périodes commerciales	N° Semaine	France	Royaume Uni	Pays Bas	Belgique	Luxembourg	Allemagne	Espagne	Suisse	Italie	Irlande	Russie	Pologne	République Tchèque	Slovaquie	Norvège	Danemark	Suède	USA	Australie	Brazil	Afrique du Sud	Autres	
Début de saison	N° 48 21/11 au 27/11																							
	N° 49 28/11 au 04/12																							
	N° 50 05/12 au 11/12								Inmaculada				05 au 08/12											
	N° 51 12/12 au 18/12		E (p)																			Qld		IL
Vacances de Noël	N° 52 19/12 au 25/12																							Fin, NZ, EAU, Qatar
	N° 53 26/12 au 01/01																							Fin, A, SK, HR, p. orth., NZ...
	N° 1 02/01 au 08/01		Universitäts					A+B+E+H+K (62%)		B+G+J+V+W						Noël Orthodoxe								P. orth., SK, HR, NZ
Vacances d'hiver	N° 2 09/01 au 15/01																							Serbie, NZ, Arg ...
	N° 3 16/01 au 22/01													B+D+E+H+S (35%)										NZ, Arg, Inde (Pongal) ...
	N° 4 23/01 au 29/01													B+D+E+H+S (35%)										TR, Egypte, NZ (p), Arg ...
	N° 5 30/01 au 05/02							C+D+N+P (15%)						L										A (MW), TR?, Egypte, Arg, Chine ...
	N° 6 06/02 au 12/02	C	W		F	Carnaval	B+H+L+M (22%)			Bs+B+P+L+V+W	Carnaval													A (BKSGTV), ROU, Ramadan (72-83)*, Chine
	N° 7 13/02 au 19/02	A+C	E+S	S			H+M (5%)			Bs+G+J+Z														A (G&A), ROU (p)
	N° 8 20/02 au 26/02	A+B		N+C	W+B					Bs+G+H														ROU (p)
	N° 9 27/02 au 05/03	B			W+B			F (2%)			Z													Fin, CDN (QC)
	N° 10 06/03 au 12/03							F (2%)			N													KSA, Qatar & Koweït (Aid el-Fitr** : 10/03)
	N° 11 13/03 au 19/03								Carnaval															EAU?, KSA (Aid el-Fitr** : 10/03), CDN (ON)
Vacances de printemps	N° 12 20/03 au 26/03		W				Tous sauf A+P+L+M+O (77%)			Bs														A, P, HR?, EAU?, Iran
	N° 13 27/03 au 02/04		E (p)+W		F		Tous sauf F+N (85%)			Tous sauf B+Z														P, EAU?
	N° 14 03/04 au 09/04	C	E+S		F		L+O (5%)			F+G+J+L+N+V														BG?, EAU?, Inde (Sud)
	N° 15 10/04 au 16/04	A+C	E (p)+S								B													NZ, Inde (Sud)
	N° 16 17/04 au 23/04	A+B									B													NZ, Inde (Sud)
N° 17 24/04 au 30/04	B			W+B						Z													IL (22-28), SI (27-42), Japon (GW 29/04-05/05), Pâque orth. (02/05)	

\*France : provisoire - dates non-confirmées en date du 19/11/2025

**Zone A** = Besançon, Bordeaux, Clermont-Ferrand, Dijon, Grenoble, Limoges, Lyon, Poitiers  
**Zone B** = Aix Marseille, Amiens, Caen, Lille, Nancy, Metz, Nantes, Nice, Orléans-Tours, Reims, Rennes, Rouen, Strasbourg  
**Zone C** = Créteil, Montpellier, Paris, Toulouse, Versailles  
**P= Partiel** en fonction des zones

**Royaume-Uni (UK)** : E = England ; W = Wales ; S = Scotland ; NI = Northern Ireland ; p = partiel, certains comtés, étudiants...

**Suisse (CH)** : B Berne ; Bs Bâle-Ville ; F Fribourg ; G Genève ; J Jura ; L Lucerne ; N Neuchâtel ; V Vaud ; W Valais ; Z Zurich

**Belgique (BE)** : W = Wallonie ; B = Bruxelles ; F = Flandres  
 Pays-Bas (NL) : N = nord ; C = centre ; S = sud

**Allemagne (DE)** : A Bade-Württemberg ; B Bayern ; C Berlin ; D Brandenburg ; E Bremen ; F Hamburg ; G Hessen ; H Mecklenburg-Vorpommern ; J Niedersachsen ; K Nordrhein-Westfalen ; L Rheinland-Pfalz ; M Saarland ; N Sachsen ; O Sachsen-Anhalt ; P Schleswig-Holstein ; T Thüringen. Le % représente la part de la population allemande concernée.

**Pologne (PL)** : B podlaskie C kujawsko-pomorskie D dolnoslaskie (Wroclaw) E lodskie F lubuskie G Pomorskie (Gdansk) K malopolskie (Cracovie) L lubelskie (Lublin) N warmiemozurskie O opolskie P wielkopolskie (Poznan) R podkarpacie S slaskie (Katowice) T swietokrzyskie W mazowieckie (Varsovie) Z Zachodniopomorskie

**République Tchèque (CZ)** : les semaines les plus fortes sont les semaines A (Prague 1-5, Brno), B (Prague G-10), C (Prague banlieue) et F (Ostrava).

**Australie (AUS)** : Qld = Queensland, NSW = New South Wales, Vic = Victoria.

**Autres** : KSA = Arabie Saoudite, ROU = Roumanie, BG = Bulgarie, SI = Slovénie, IL = Israël, EAU = Emirats Arabes Unis, A = Autriche, HR = Croatie, Fin = Finlande, CDN = Canada  
 \*pays orthodoxes (calendrier julien) : Russie, Ukraine, Belarus, Roumanie, Bulgarie, Serbie, La Grèce n'a conservé que Pâque dans le calendrier julien.  
 Tous les calendriers sont à jour sur : bit.ly/calendrier-vacances  
 \*\* Les Musulmans voyagent beaucoup après l'Aid el-Fitr (rupture du jeûne). En Arabie saoudite, il y a des vacances scolaires d'environ 2 semaines autour de cette fête.

**Quelques dates**  
 Inmaculada / Purissima : mardi 08 décembre 2026  
 Noël : vendredi 25 décembre 2026  
 Jour de l'an : vendredi 01 janvier 2026  
 Noël orthodoxe : jeudi 7 janvier 2027  
 Mardi gras : mardi 9 février  
 Ramadan : dimanche 07 février au lundi 08 mars 2027  
 Lundi de Pâques : lundi 29 mars 2027  
 Aid el-Fitr : mardi 09 mars au mercredi 10 mars 2027  
 Semaine Sainte : dimanche 21 mars au dimanche 28 mars 2027  
 Pâques orthodoxe : dimanche 02 mai 2027



**Campings : 27% de taux de réponse**

AIRE COMMUNALE DE SERVICE CAMPING CARS CABANNES  
PARC RESIDENTIEL DE LOISIRS LES GRANGES DE LEO  
CAMPING DU PAYS DE BEILLE  
PARC RESIDENTIEL DE LOISIRS SARL LES THEOGLINES  
CAMPING LE CASTELLA

Rép	N. Rép
X	
X	
	X
	X
	X



**Villages Vacances : 100% de taux de réponse**

GITE LE COMPLEXE DES OUSTALOUS  
VILLAGE VACANCES LE PAS DE L'OURS

Rép	N. Rép
X	
X	



**Gîtes : 0% de taux de réponse**

GITE DU QUIE

Rép	N. Rép
	X

AFIN DE RESPECTER LA CONFIDENTIALITÉ DES HÉBERGEURS, LA SOCIÉTÉ G2A CONSULTING S'ENGAGE À NE DIFFUSER QUE LES SECTEURS PRÉSENTANT AU MOINS TROIS HÉBERGEURS ET NE PERMETTANT PAS D'ISOLER LES RÉSULTATS D'UN HÉBERGEUR EN PARTICULIER

# VOTRE RÉFÉRENT G2A

## CANTON DES CABANNES



Référente de la Station : Manon TALEC  
Consultante  
Mail : manon.talec@g2a-consulting.fr

Traitement Statistiques : Sébastien GUILLOT  
Chef de projet Data Flow



Hôtel d'entreprise Saturne  
Parc d'activités Alpespace  
50 voie Albert Einstein  
73800 FRANCIN - PORTE DE  
SAVOIE



[www.g2a-consulting.fr](http://www.g2a-consulting.fr)

